

圖2：全民健保申請費用趨勢



圖3：門住診費用成長率統計圖



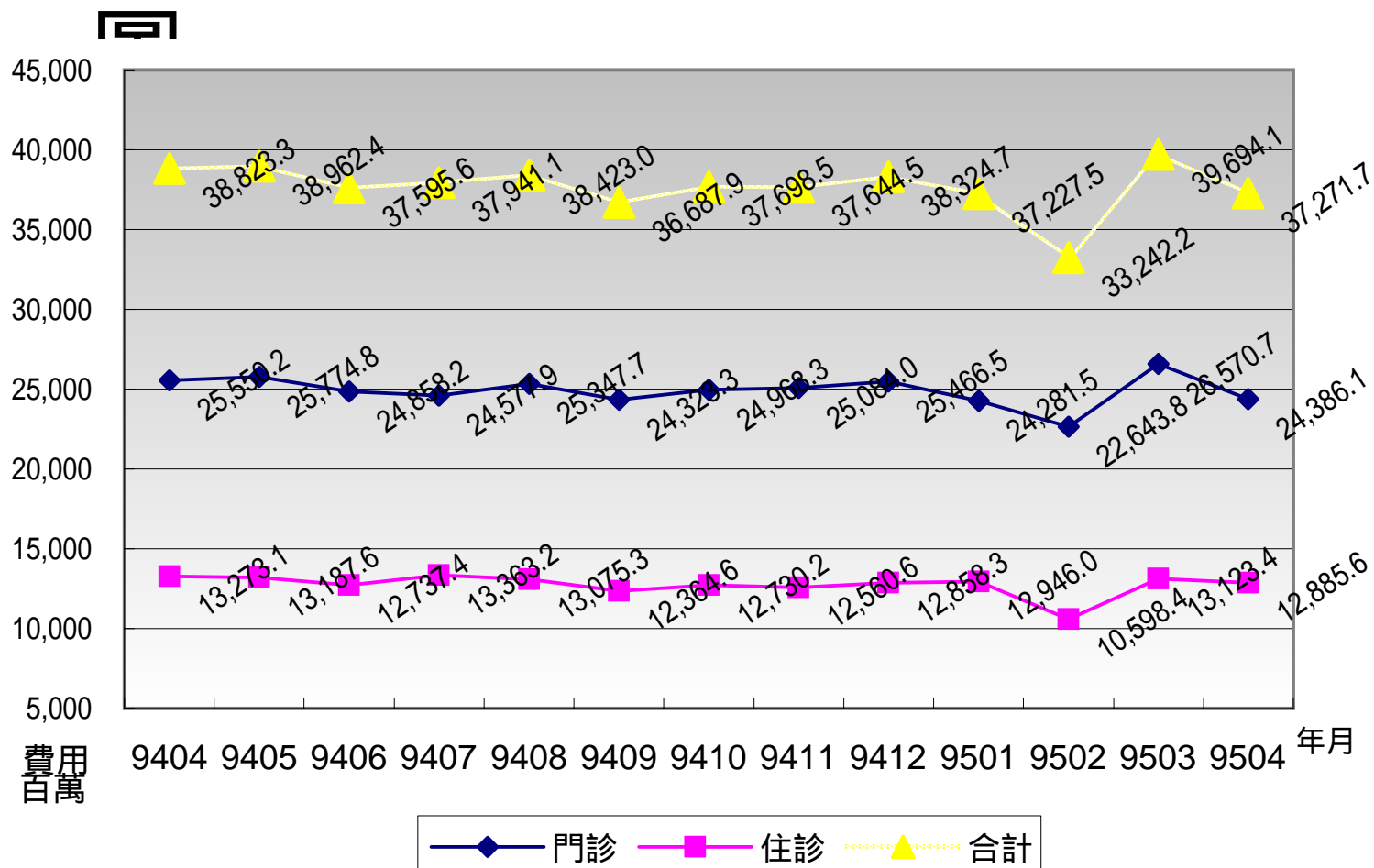
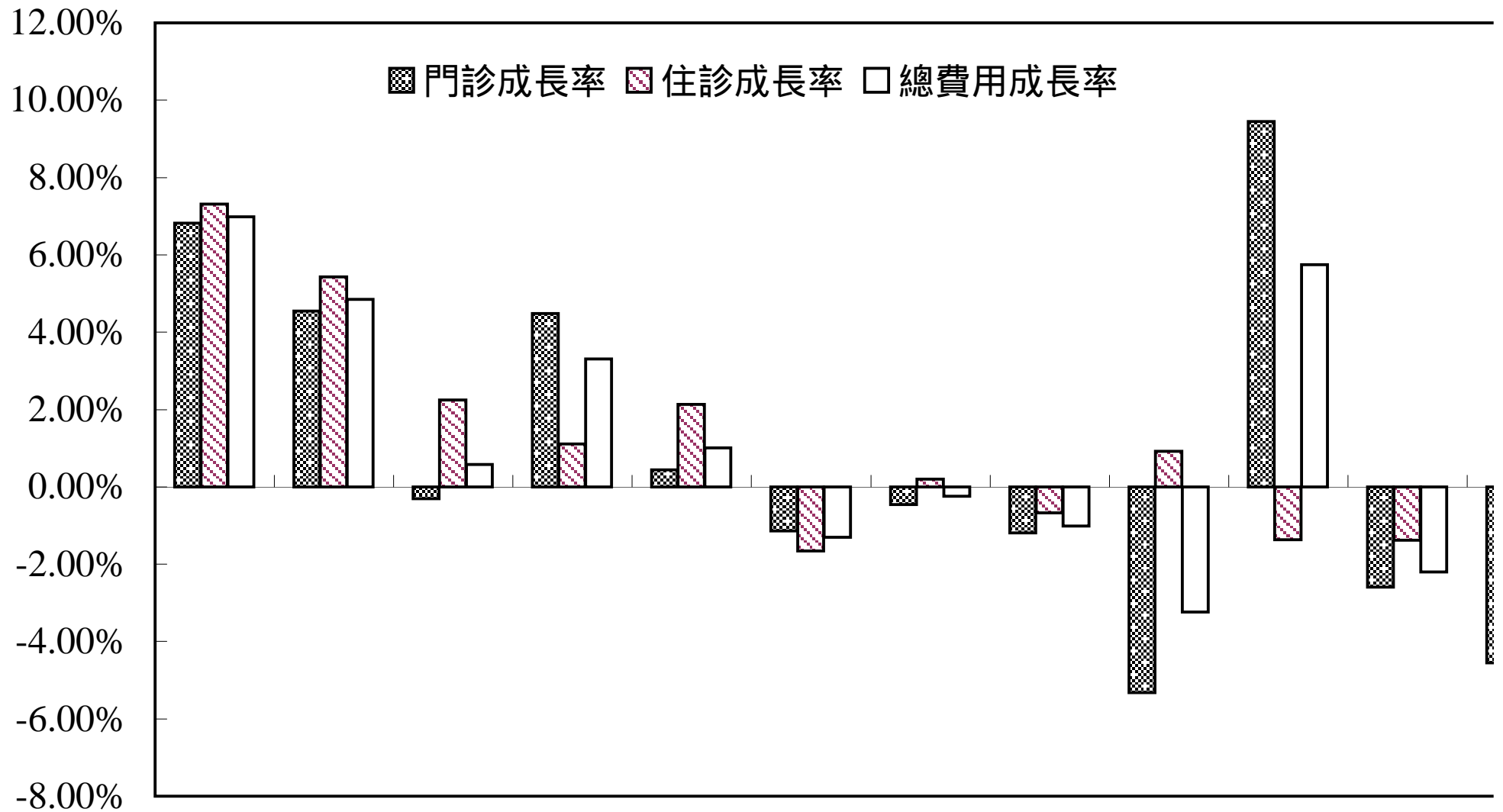

長率統計圖

□ 總費用成長率

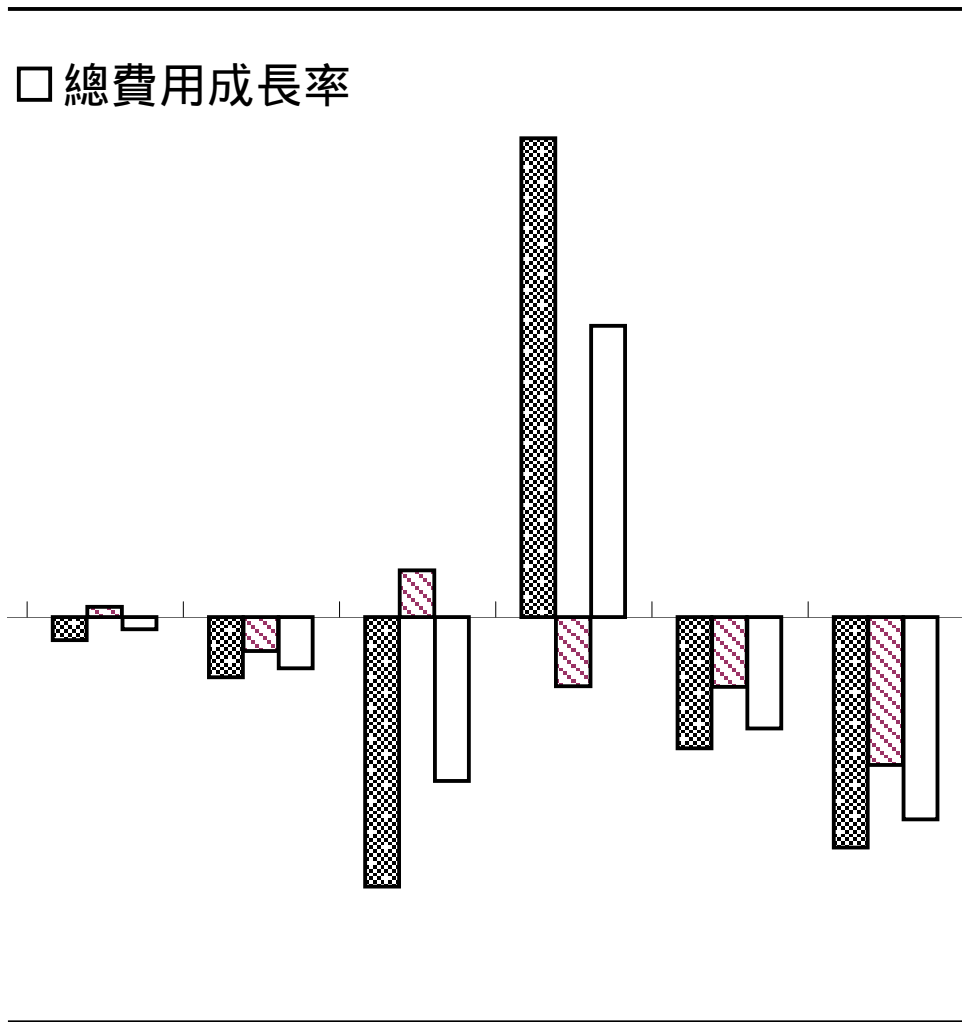

9411 9412 9501 9502 9503 9504
年月

圖4 全民健康保險九 五年四月醫院總額層級別醫療申報點數成長情

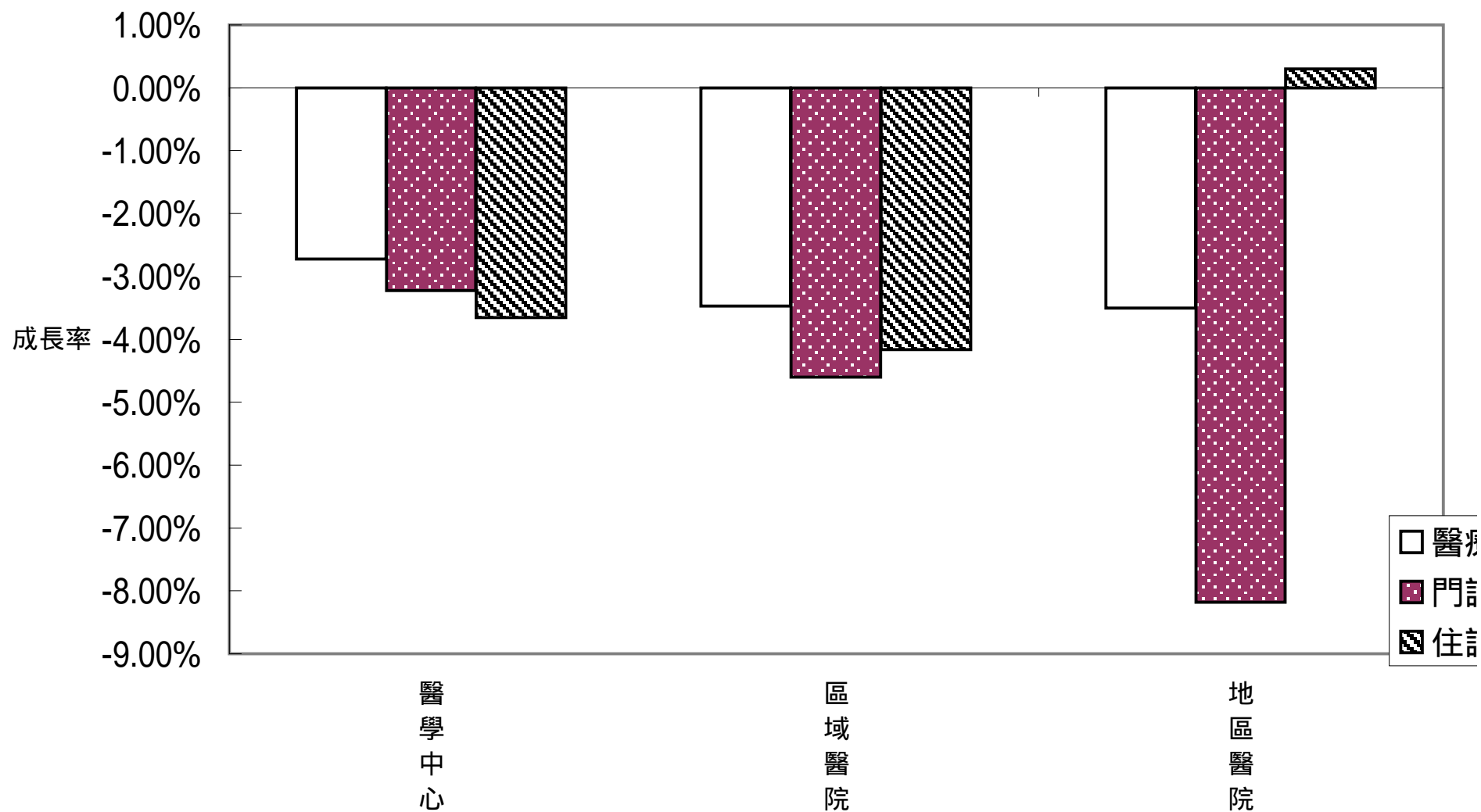

心

院
特約類別

院

總額層級別醫療申報點數成長情形

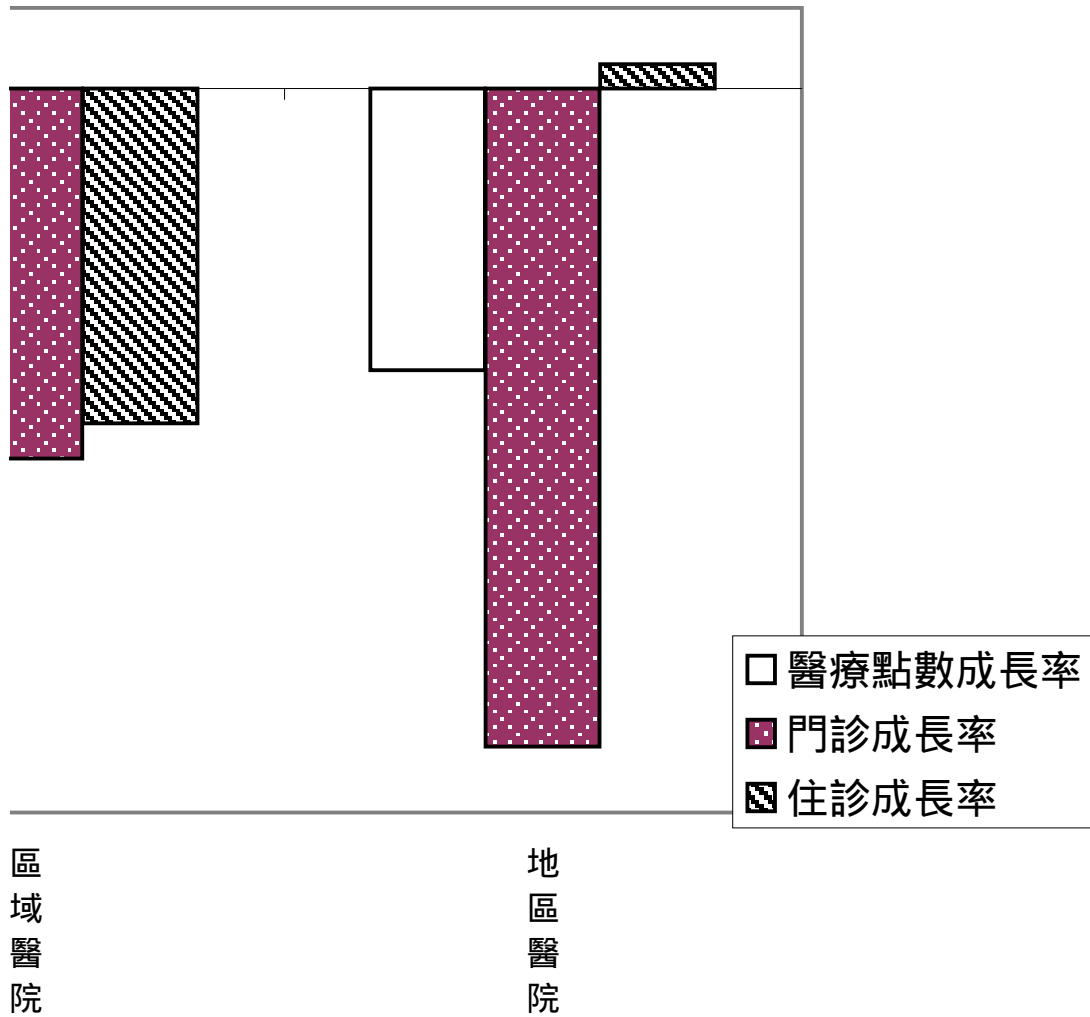

院

分類

院

費用年月	OPD_MED	IPD_MED	IOPD_MED
9303	25369665639	12310442625	37680108264
9304	24565595922	12362414300	36928010222
9305	24129308912	12289613162	36418922074
9306	23777574419	12081072300	35858646719
9307	24651840517	13070381382	37722221899
9308	24261306593	12932319901	37193626494
9309	24217495530	12106326158	36323821688
9310	25254555298	12944206589	38198761887
9311	25200286254	12535138297	37735424551
9312	25771604258	12945739399	38717343657
9401	25645647966	12827824874	38473472840
9402	20690050652	10744779327	31434829979
9403	27278623965	13307795713	40586419678

	門診	住診	合計
9404	25550159154	13273143090	38823302244
9405	25774832075	13187561224	38962393299

	門診成長率	住診成長率
9405	6.82%	7.31%

9406	24858185015	12737412454	37595597469
9407	24577887089	13363249448	37941136537
9408	25347723058	13075251889	38422974947
9409	24323257216	12364607422	36687864638
9410	24968337456	12730212186	37698549642
9411	25083950669	12560599224	37644549893
9412	25466477272	12858263683	38324740955
9501	24281516507	12946004165	37227520672
9502	22643791312	10598375837	33242167149
9503	26570695472	13123383569	39694079041
9504	24386095269	12885622291	37271717560

9406	4.54%	5.43%
9407	-0.30%	2.24%
9408	4.48%	1.11%
9409	0.44%	2.13%
9410	-1.13%	-1.65%
9411	-0.46%	0.20%
9412	-1.18%	-0.68%
9501	-5.32%	0.92%
9502	9.44%	-1.36%
9503	-2.60%	-1.39%
9504	-4.56%	-2.92%

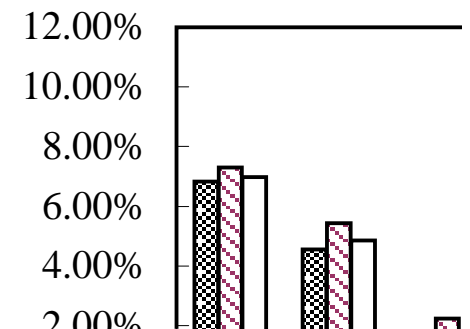
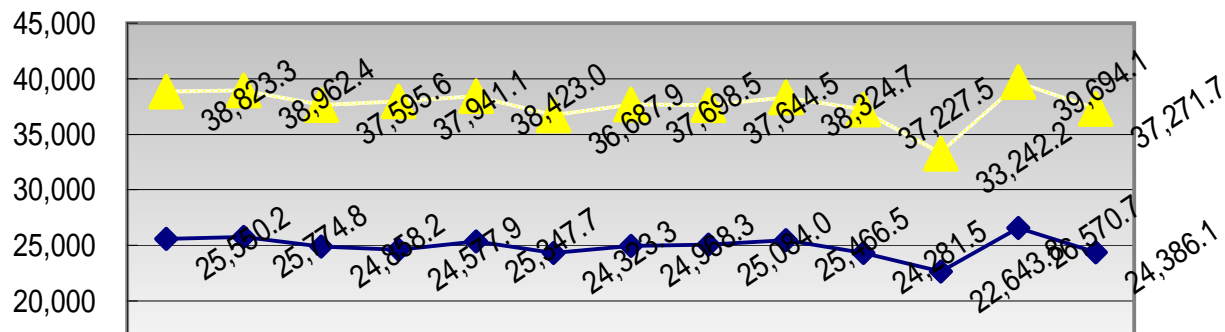

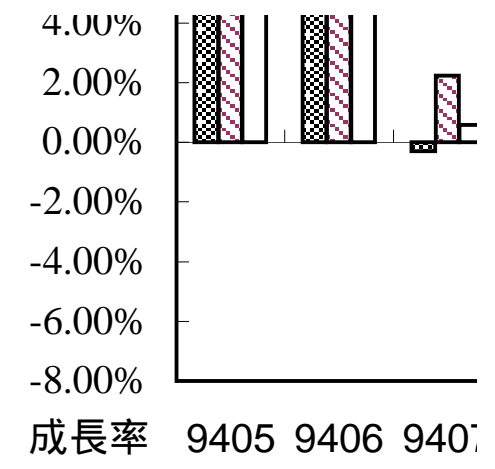
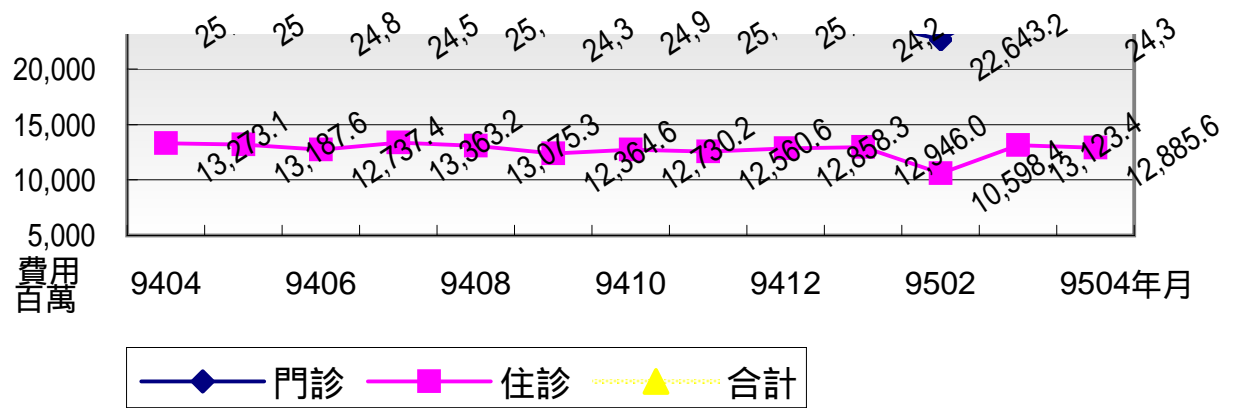

總費用成長率

6.98%

4.84%
0.58%
3.31%
1.00%
-1.31%
-0.24%
-1.01%
-3.24%
5.75%
-2.20%
-4.00%

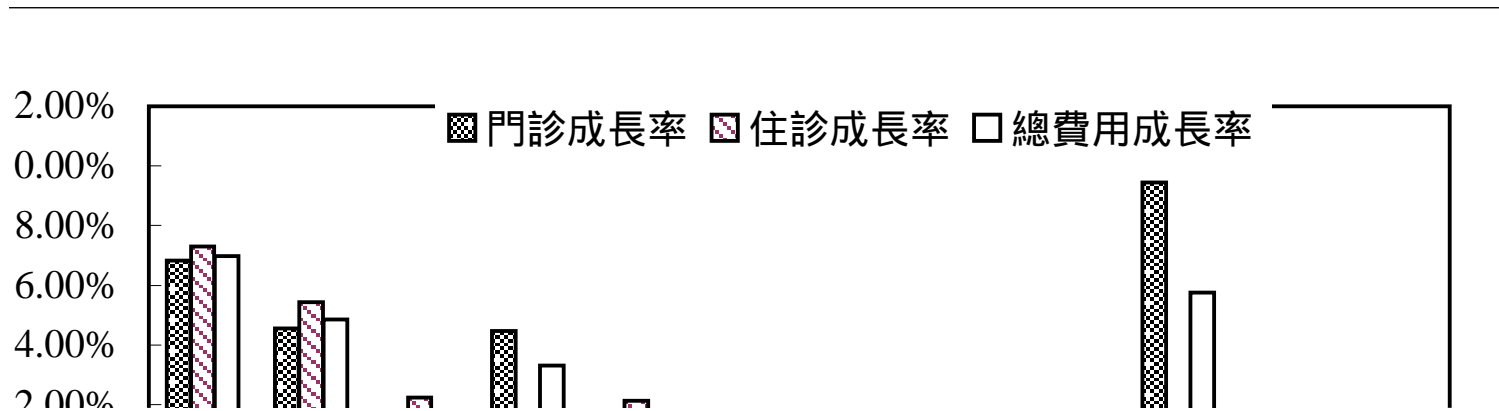

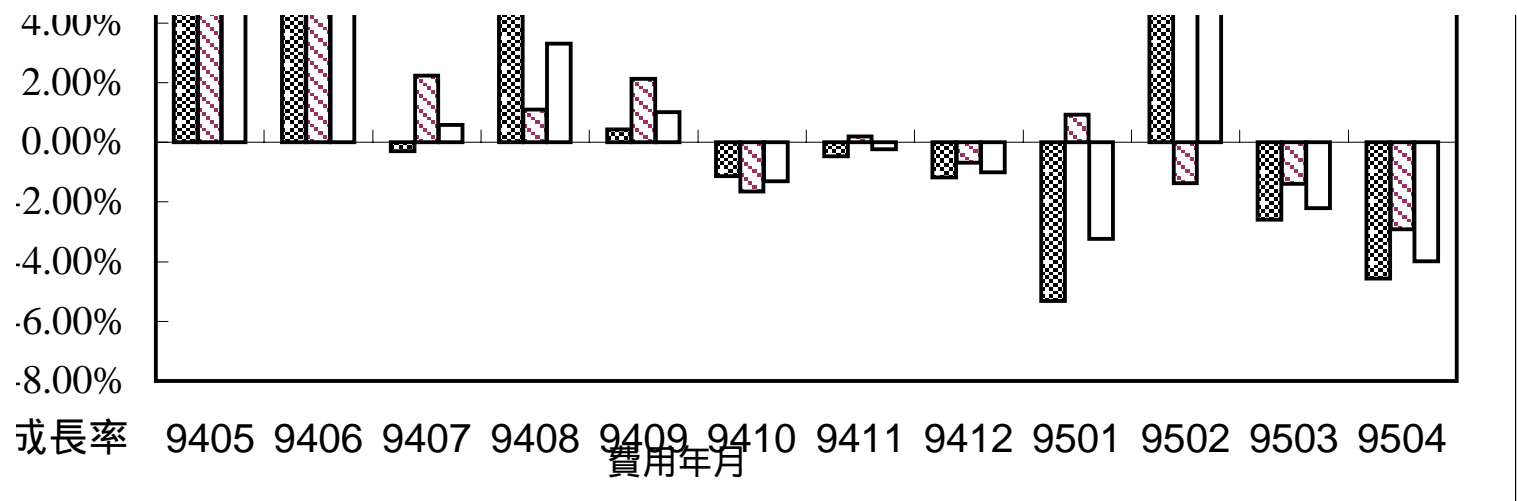

費用年月	門診費用	住診費用	合計醫療費用
200301	22713036984	11020673886	33733710870
200302	19056206704	8501035323	27557242027
200303	22563136745	10952311323	33515448068
200304	21651590828	10869516134	32521106962
200305	19817018813	8844052889	28661071702
200306	17984329123	7953259029	25937588152
200307	21196050059	10312322152	31508372211
200308	20991510618	10419379608	31410890226
200309	22481398918	10826752845	33308151763
200310	24037373303	11531950441	35569323744
200311	22297456804	11074347368	33371804172
200312	25158571617	11669774288	36828345905
200401	21638950065	10911953032	32550903097
200402	22530256865	11071512635	33601769500
200403	25369665639	12310442625	37680108264
200404	24565595922	12362414300	36928010222
200405	24129308912	12289613162	36418922074
200406	23777574419	12081072300	35858646719

200407	24651840517	13070381382	37722221899
200408	24261306593	12932319901	37193626494
200409	24217495530	12106326158	36323821688
200410	25254555298	12944206589	38198761887
200411	25200286254	12535138297	37735424551
200412	25771604258	12945739399	38717343657
200501	25645647966	12827824874	38473472840
200502	20690050652	10744779327	31434829979
200503	27278623965	13307795713	40586419678
200504	25550159154	13273143090	38823302244
200505	25774832075	13187561224	38962393299
200506	24858185015	12737412454	37595597469
200507	24577887089	13363249448	37941136537
200508	25347723058	13075251889	38422974947
200509	24323257216	12364607422	36687864638
200510	24968337456	12730212186	37698549642
200511	25083950669	12560599224	37644549893
200512	25466477272	12858263683	38324740955
200601	24281516507	12946004165	37227520672

200602	22643791312	10598375837	33242167149
200603	26570695472	13123383569	39694079041
200604	24386095269	12885622291	37271717560

總表	門診件數	門診申請金額	門診部分負擔	平均每件	住院件數
89	315,581,079.00	198,989,824,051	23,649,838,971	705.49	2,692,161
90	314,252,996.00	207,034,455,813	24,419,186,404	736.52	2,826,398
91	317,951,854.00	224,636,416,325	25,325,890,905	786.16	2,954,982
92	315,169,314.00	235,263,965,991	24,683,714,525	824.79	2,742,426
93	343,566,648.00	266,149,156,286	25,219,283,986	848.07	3,011,512
94	345,893,328.00	273,424,621,093	26,140,510,494	866.06	2,976,931
2004 Q1	83,249,400.00	63,339,248,619	6,199,623,950	835.31	717,936
2004 Q2	83,904,048.00	66,197,291,651	6,275,187,602	863.75	754,042
2004 Q3	84,289,161.00	66,929,073,044	6,201,569,596	867.62	773,723
2004 Q4	92,124,039.00	69,683,542,972	6,542,902,838	827.43	765,811
2005 Q1	89,310,525.00	67,336,796,818	6,277,525,765	824.25	723,397
2005 Q2	88,285,771.00	69,890,001,574	6,293,174,670	862.92	762,993
2005 Q3	82,095,814.00	67,546,693,205	6,702,174,158	904.42	761,706
2005 Q4	86,201,218.00	68,651,129,496	6,867,635,901	876.08	728,835
2006 Q1	82,008,494.00	66,890,264,762	6,605,738,529	896.2	703,793

2006 Q2	26,881,930.00	22,225,384,606	2,160,710,663	907.16	238,716
2006 Q3					
2006 Q4					

200502	24,562,390.00	18,948,648,189	1,741,402,463	842.35	210,415
200503	33,272,672.00	24,959,778,597	2,318,845,368	819.85	259,443
200504	30,297,362.00	23,414,206,727	2,135,952,427	843.31	254,225
200602	25,052,676.00	20,616,682,415	2,027,108,897	903.85	210,708
200603	30,014,634.00	24,187,422,445	2,383,273,027	885.26	250,511
200304	26,881,930.00	22,225,384,606	2,160,710,663	907.16	238,716
			2,693,000,614		

住院申請金額	住院部分負擔	住院天數	平均日費	平均每件	平均每E	合計
98,192,519,412	5,186,459,437	23,494,047	8.73	38,400	4400.22	326,018,641,871
104,761,290,115	5,580,735,774	25,016,098	8.85	39,040	4410.84	341,795,668,106
115,495,578,266	5,673,842,735	26,814,673	9.07	41,005	4518.77	371,131,728,231
118,665,831,763	5,309,543,523	26,453,336	9.65	45,206	4686.57	383,923,055,802
141,274,025,881	6,287,093,899	29,217,274	9.70	48,999	5050.48	438,929,560,052
146,592,959,140	6,437,741,394	29,358,750	9.86	51,406	5212.44	452,595,832,121
32,828,594,253	1,465,314,039	6,905,962	9.62	47,767	4965.84	103,832,780,861
35,165,017,028	1,568,082,734	7,407,663	9.82	48,715	4958.80	109,205,579,015
36,471,302,546	1,637,724,895	7,469,595	9.65	49,254	5101.89	111,239,670,081
36,809,112,054	1,615,972,231	7,434,054	9.71	50,176	5168.79	114,651,530,095
35,339,200,409	1,541,199,505	7,073,663	9.78	50,982	5213.76	110,494,722,497
37,535,945,849	1,662,170,919	7,530,717	9.87	51,374	5205.10	115,381,293,012
37,152,428,710	1,650,680,049	7,473,900	9.81	50,942	5191.82	113,051,976,122
36,565,384,172	1,583,690,921	7,280,470	9.99	52,343	5239.92	113,667,840,490
35,140,184,586	1,527,578,985	6,908,046	9.82	52,100	5307.98	110,163,766,862

12,353,332,340	532,289,951	2,458,788	10.30	53,979	5240.64	37,271,717,560
----------------	-------------	-----------	-------	--------	---------	----------------

10,308,913,297	435,866,030	2,096,300	9.96	51,065	5125.59	31,434,829,979
----------------	-------------	-----------	------	--------	---------	----------------

12,738,246,289	569,549,424	2,510,905	9.68	51,294	5300.00	40,586,419,678
----------------	-------------	-----------	------	--------	---------	----------------

12,705,954,723	567,188,367	2,553,880	10.05	52,210	5197.25	38,823,302,244
----------------	-------------	-----------	-------	--------	---------	----------------

10,151,905,083	446,470,754	2,017,720	9.58	50,299	5252.65	33,242,167,149
----------------	-------------	-----------	------	--------	---------	----------------

12,573,758,794	549,624,775	2,446,658	9.77	52,386	5363.80	39,694,079,041
----------------	-------------	-----------	------	--------	---------	----------------

12,353,332,340	532,289,951	2,458,788	10.30	53,979	5240.64	37,271,717,560
----------------	-------------	-----------	-------	--------	---------	----------------

醫院	門診件數	門診申請金額	門診部分負擔	平均每件金額	住院件數
88	91,373,886	86,590,053,532	10,367,882,915	1,061.11	2,592,058
89	94,274,170	90,730,882,535	11,324,179,186	1,082.53	2,720,623
90	96,660,717	99,425,451,205	12,702,298,408	1,160.01	2,853,007
91	88,512,721	101,973,285,978	12,596,102,136	1,294.38	2,643,005
92	97,228,139	118,958,925,493	12,093,652,726	1,347.89	2,918,430
93	92,690,174	118,984,306,494	12,667,414,001	1,420.34	2,888,573

醫院	門診件數	門診申請金額	門診部分負擔	平均每件金額	住院件數
2003 Q1	23,588,967	28,614,346,321	3,057,260,697	1,342.64	694,835
2003 Q2	24,677,343	30,200,393,786	3,094,076,617	1,349.19	732,123
2003 Q3	24,207,954	29,987,715,361	2,962,844,811	1,361.15	750,118
2003 Q4	24,753,875	30,156,470,025	2,979,470,601	1,338.62	741,354
2004 Q1	23,013,017	29,311,763,933	2,778,308,855	1,394.43	702,182
2004 Q2	24,379,944	30,867,601,341	2,882,064,005	1,384.32	742,018
2004 Q3	22,879,972	29,495,510,348	3,511,489,382	1,442.62	739,257
2004 Q4	22,417,241	29,309,430,872	3,495,551,759	1,463.38	705,116
2005 Q1	21,611,762	29,090,206,572	3,392,844,820	1,503.03	682,224

2005 Q2	7,153,991	9,714,961,159	1,109,834,242	1,513.11	231,722
2005 Q3					
2005 Q4					

醫院	門診件數	門診申請金額	門診部分負擔	平均每件金額	住院件數
200403	6,504,896	8,268,620,035	788,241,270	1,392.31	204,435
200404	8,547,477	10,947,713,680	1,019,254,098	1,400.06	252,026
200405	8,092,349	10,221,347,747	955,271,462	1,381.13	247,329
200503	6,719,674	8,997,780,111	1,055,219,263	1,496.05	204,377
200504	7,784,365	10,467,712,197	1,205,564,371	1,499.58	243,026
200505	7,153,991	9,714,961,159	1,109,834,242	1,513.11	231,722

92Q1

92Q2

92Q3

92Q4

200403

200404

200405

住院申請金額	住院部分負擔	住院天數	平均日數	平均每件	平均每日
96,284,789,917	5,176,465,715	23,184,874	8.94	39,143.13	4,376.18
102,192,894,385	5,571,293,996	24,565,229	9.03	39,610.11	4,386.86
112,954,915,143	5,665,066,539	26,378,020	9.25	41,577.18	4,496.93
115,985,533,252	5,300,946,485	26,026,698	9.85	45,889.61	4,660.08
138,549,498,096	6,278,423,679	28,808,404	9.87	49,625.29	5,027.28
143,780,171,996	6,429,236,100	28,973,307.00	10.03	52,001.25	5,184.41

住院申請金額	住院部分負擔	住院天數	平均日數	平均每件	平均每日
32,170,135,806	1,463,185,877	6,807,097	9.80	48,404.76	4,940.92
34,526,335,706	1,565,940,784	7,308,167	9.98	49,298.10	4,938.62
35,760,067,906	1,635,336,712	7,364,293	9.82	49,852.70	5,077.94
36,092,958,678	1,613,960,306	7,328,847	9.89	50,862.23	5,145.00
34,700,641,287	1,539,304,228	6,981,861	9.94	51,610.47	5,190.59
36,868,477,679	1,659,921,343	7,437,963	10.02	51,923.81	5,179.97
36,422,062,796	1,648,430,325	7,376,155	9.98	51,498.32	5,161.29
35,788,990,234	1,581,580,204	7,177,328	10.18	52,999.18	5,206.75
34,396,970,047	1,525,746,873	6,816,297	9.99	52,655.31	5,270.12

12,114,098,397	531,571,113	2,427,569	10.48	54,572.59	5,209.19
----------------	-------------	-----------	-------	-----------	----------

住院申請金額	住院部分負擔	住院天數	平均日數	平均每件	平均每日
10,137,865,288	435,400,941	2,072,245	10.14	51,719.45	5,102.32
12,510,899,126	568,805,533	2,478,565	9.83	51,898.24	5,277.13
12,498,682,244	566,462,095	2,522,814	10.20	52,824.96	5,178.80
9,945,375,298	445,902,015	1,993,017	9.75	50,843.67	5,213.84
12,310,696,656	548,947,477	2,413,431	9.93	52,914.68	5,328.37
12,114,098,397	531,571,113	2,427,569	10.48	54,572.59	5,209.19

合計	西醫基層	門診件數	門診申請金額	門診部分負擔
198,419,192,079	88	171,382,294	57360840812	9754013875
209,819,250,102	89	165,867,467	57280770542	9439332351
230,747,731,295	90	165,716,032	61867202706	8904859293
235,855,867,851	91	168,383,348	66287394123	8375999985
275,880,499,994	92	181,899,145	74669406454	9119308577
281,861,128,591	93	188,489,284	79707402667	9506432427

合計	西醫基層	門診件數	門診申請金額	門診部分負擔
65,304,928,701	2003 Q1	45,184,766	17804543697	2247704094
69,386,746,893	2003 Q2	43,095,747	17970842249	2171982501
70,345,964,790	2003 Q3	43,509,667	18421472903	2208371156
70,842,859,610	2003 Q4	50,108,965	20472547605	2491250826
68,330,018,303	2004 Q1	50,735,235	20237524885	2546778031
72,278,064,368	2004 Q2	47,192,750	20140408079	2388279725
71,077,492,851	2004 Q3	42,932,855	19030028913	2193760781
70,175,553,069	2004 Q4	47,628,444	20299440790	2377613890
68,405,768,312	2005 Q1	45,225,358	19476814735	2285010205

23,470,464,911	2005 Q2	14,571,150	6395051406	734225321
	2005 Q3			
	2005 Q4			

合計	西醫基層	門診件數	門診申請金額	門診部分負擔
19,630,127,534	200112	13,779,500	5,568,177,353	694,057,030
25,046,672,437	200201	18,929,670	7521128621	944802830
24,241,763,548	200202	16,506,898	6873543231	830643620
20,444,276,687	200212	13,643,017	5919788622	686555470
24,532,920,701	200301	16,649,749	7104359233	836198985
23,470,464,911	200302	14,571,150	6395051406	734225321

平均每件	住院件數	住院申請金額	住院部分費	住院天數	平均日費	平均每件	平均每E
391.61	99987	1906453495	9993722	308877	3.09	19166.96	6204.56
402.25	85095	1626096579	9337844	272328	3.2	19218.93	6005.38
427.07	81353	1582145031	8684419	255765	3.14	19554.65	6219.89
443.41	80082	1734675903	8525166	254162	3.17	21767.7	6858.62
460.63	73957	1713553928	8670220	239805	3.24	23286.83	7181.77
473.31	70301	1805446198	8505294	227790	3.24	25802.64	7963.26

平均每件	住院件數	住院申請金額	住院部分費	住院天數	平均日費	平均每件	平均每E
443.78	18669	426222386	2128162	59668	3.2	22944.48	7178.9
467.4	16980	389704948	2141950	55643	3.28	23076.97	7042.16
474.14	18701	437246498	2388183	61165	3.27	23508.62	7187.68
458.28	19607	460380096	2011925	63329	3.23	23583.01	7301.43
449.08	16933	399149029	1895277	53979	3.19	23684.19	7429.64
477.38	16505	421311213	2249576	53775	3.26	25662.57	7876.54
494.35	17945	477398564	2249724	58484	3.26	26728.8	8201.36
476.12	18918	507587392	2110717	61552	3.25	26942.49	8280.77
481.19	17054	488967608	1832112	54854	3.22	28779.16	8947.38

489.27	5416	156787465	718838	17939	3.31	29081.67	8780.1
--------	------	-----------	--------	-------	------	----------	--------

平均每件	住院件數	住院申請金額	住院部分費	住院天數	平均日費	平均每件	平均每E
454	4985	117430394	465089	15679	3.15	23650.05	7519.32
447.23	5834	137911673	743891	18756	3.21	23766.81	7392.6
466.73	5399	128195178	726272	17548	3.25	23878.76	7346.79
484.23	5214	150199126	568739	16570	3.18	28915.97	9098.85
476.92	5719	164577229	677298	18788	3.29	28895.7	8795.75
489.27	5416	156787465	718838	17939	3.31	29081.67	8780.1

合計	牙醫	門診件數	門診申請金額	門診部分負擔平均每件	中醫
69031301904	88	23895574	25367680885	1196000465 1111.66	88
68355537316	89	24893602	26949090475	1247878558 1132.7	89
72362891449	90	25225556	27327778670	1259949399 1133.28	90
76406595177	91	25362079	27554340295	1216733799 1134.41	91
85510939179	92	27987415	29894100148	1313019355 1115.04	92
91027786586	93	28064011	30142767447	1309622600 1120.74	93

合計	牙醫	門診件數	門診申請金額	門診部分負擔平均每件	中醫
20480598339	2003 Q1	6514166	6954208792	306695858 1114.63	2003 Q1
20534671648	2003 Q2	6943544	7379531335	326432021 1109.8	2003 Q2
21069478740	2003 Q3	7203589	7705689091	337881406 1116.61	2003 Q3
23426190452	2003 Q4	7326116	7854670930	342010070 1118.83	2003 Q4
23185347222	2004 Q1	6710121	7162402299	313891170 1114.18	2004 Q1
22952248593	2004 Q2	7077048	7576032619	329671400 1117.09	2004 Q2
21703437982	2004 Q3	7210686	7734412885	337065480 1119.38	2004 Q3
23186752789	2004 Q4	7066156	7669919644	328994550 1132	2004 Q4
22252624660	2005 Q1	6802262	7310375107	317687280 1121.4	2005 Q1

7286783030	2005 Q2	2246744	2441250710	104635530	1133.14	2005 Q2
	2005 Q3					2005 Q3
	2005 Q4					2005 Q4

合計	牙醫	門診件數	門診申請金額	門診部分負擔	平均每件	中醫
6380129866	200403	1873952	1976036736	87923310	1101.39	200403
8604587015	200404	2490699	2661663085	116249210	1115.31	200404
7833108301	200405	2373493	2534303608	110702700	1114.39	200405
6757111957	200503	2168192	2301443773	101736710	1108.38	200503
8105812745	200504	2456549	2647311603	114315210	1124.19	200504
7286783030	200505	2246744	2441250710	104635530	1133.14	200505

門診件數	門診申請金額	門診部分負擔	平均每件	洗腎	門診件數	門診申請金額
27967957	11318070010	2315084726	487.46	88	373510	17940697503
28186152	11837056447	2385992363	504.61	89	410585	19735256273
28778173	13510623381	2432463367	554	90	447252	21461866108
31210667	14709174822	2463530087	550.22	91	485608	23370638909
34490816	15915071564	2655567467	538.42	92	523936	24983670153
33953094	15698847512	2604136245	539.07	93	563095	26542951766

門診件數	門診申請金額	門診部分負擔	平均每件	洗腎	門診件數	門診申請金額
7515901	3479334578	579394037	540.02	2003 Q1	127911	6113214313
8687960	4018834137	673672290	540.12	2003 Q2	129473	6203557787
8873244	4093110952	682794950	538.24	2003 Q3	132744	6272475191
9413711	4323791897	719706190	535.76	2003 Q4	133808	6394422862
8270256	3776611003	627852570	532.57	2004 Q1	137400	6351296067
8903342	4123705047	680793885	539.63	2004 Q2	140322	6583897954
8365991	3902768647	645605360	543.67	2004 Q3	141407	6762438265
8413505	3895762815	649884430	540.28	2004 Q4	143966	6845319480
7656264	3530134055	594454280	538.72	2005 Q1	148244	6829506445

2669590	1233798708	206752920	539.62	2005 Q2	49262	2233601013
				2005 Q3		
				2005 Q4		

門診件數	門診申請金額	門診部分負擔	平均每件	洗腎	門診件數	門診申請金額
2230223	1003494867	167754260	525.17	200403	46188	1989920080
3072782	1414447915	234814300	536.73	200404	46073	2224289873
3088473	1414220536	235734120	534.23	200405	46593	2181964277
2302637	1067769574	178569390	541.27	200503	49363	2130024100
2852113	1314592778	221580720	538.61	200504	49409	2406822144
2669590	1233798708	206752920	539.62	200505	49262	2233601013

門診部	平均每件金額	總外	門診件數	門診申請金額
133870	48033.07	88	0.00	0
501500	48067.41	89	0	0
757990	47987.77	90	482239	450867056
607370	48127.8	91	510076.00	474077859
697390	47685.91	92	488337	474685328
930970	47139.26	93	986189	769738248

門診部	平均每件金額	總外	門診件數	門診申請金額
208580	47794.35	2003 Q1	108557	103965576
152510	47915.09	2003 Q2	126434	119511523
165560	47253.67	2003 Q3	125230	124682815
170740	47789.32	2003 Q4	128116	126525414
219130	46226.46	2004 Q1	186474	138370928
206350	46921.4	2004 Q2	247668	187233372
243080	47824.23	2004 Q3	274583	218704081
262410	47549.99	2004 Q4	277464	225429867
351140	46071.73	2005 Q1	291874	236020980

85950

45343 2005 Q2
2005 Q3
2005 Q4

85955

64798904

門診部 平均每件金額

總外

門診件數

門診申請金額

76550

43084.71

200403

61852

38133360

83830

48279.33

200404

82844

58137530

77020

46831.96

200405

76761

55706455

115200

43152.55

200503

87687

69407522

111770

48714.48

200504

115168

94493725

85950

45343

200505

85955

64798904

門診部分負擔	平均每件	住院件數	住院申請金額	住院部分負擔	住院天數	平均日費
0	0	0	0	0	0	0
0	0	20561	940990151	103934	178226	8.668158
101823	935.1564	20528	957484092	91777	180656	8.800468
142420	929.7051	19222	944340808	71872	172153	8.95604
77250	972.2028	19045	1010089569	0	168840	8.865319
7914640	788.54	17984	1005952121	0	157458	8.76

門診部分負擔	平均每件	住院件數	住院申請金額	住院部分負擔	住院天數	平均日費
27330	957.96	4406	231950061	0	39121	8.88
15170	945.37	4922	248789286	0	43802	8.9
15860	995.76	4893	273866262	0	44116	9.02
18890	987.73	4824	255483960	0	41801	8.67
29220	742.2	4257	239133861	0	37767	8.87
1426480	761.74	4457	245904909	0	38941	8.74
2819570	806.76	4484	252475610	0	39205	8.74
3639370	825.58	4786	268437741	0	41545	8.68
3673430	821.23	4507	254033299	0	36871	8.18

1403260	770.2	1577	82419774	0	13277	8.42
---------	-------	------	----------	---	-------	------

門診部分負擔	平均每件	住院件數	住院申請金額	住院部分負擔	住院天數	平均日費
7730	616.65	989	53551439	0	8371	8.46
15320	701.96	1572	89313874	0	13556	8.62
16140	725.92	1492	79021949	0	13504	9.05
1065760	803.69	1115	56277251	0	8127	7.29
1463210	833.19	1762	98378093	0	14427	8.19
1403260	770.2	1577	82419774	0	13277	8.42

平均每件	平均每日	合計	其他	門診件數	門診申請金額
0	0	0	88	587858	412481309
45770.8324	5280.341168	941094085	89	621020	501399541
46647.30461	5300.548385	1408544748	90	641885	592627199
49131.86349	5485.891504	1418632959	91	704815	895054005
53036.99496	5982.525284	1484852147	92	948860	1253297146
55935.95	6388.7	1783605009	93	1147481	1,578,606,959

平均每件	平均每日	合計	其他	門診件數	門診申請金額
52644.14	5929.04	335942967	2003 Q1	209132	269635342
50546.38	5679.86	368315979	2003 Q2	243547	304620834
55971.03	6207.87	398564937	2003 Q3	236733	323926731
52961.02	6111.91	382028264	2003 Q4	259448	355114239
56174.27	6331.82	377534009	2004 Q1	258022	358827703
55172.74	6314.81	434564761	2004 Q2	344697	411123162
56305.89	6439.88	473999261	2004 Q3	290320	402830066
56088.12	6461.37	497506978	2004 Q4	254442	405826028
56364.17	6889.79	493727709	2005 Q1	272730	417206868

52263.65	6207.71	148621938	2005 Q2	105238	141922706
			2005 Q3		
			2005 Q4		

平均每件	平均每日	合計	其他	門診件數	門診申請金額
54147.06	6397.26	91692529	82723	65779	104265758
56815.44	6588.51	147466724	80844	103127	132397893
52963.77	5851.74	134744544	78730	112795	133120873
50472.87	6924.73	126750533	123181	82106	130468713
55833.2	6819.03	194335028	107710	107281	152130765
52263.65	6207.71	148621938	99304	105238	141922706

門診部分負擔	平均每件	住院件數	住院申請金額	住院部分負擔	住院天數
16723120	730.12	116	1276000	0	296
21302446	841.68	119	1309000	0	315
25460625	962.93	94	1034000	0	232
30598728	1313.33	117	1281800	0	323
36961221	1359.8	80	884288	0	225
44059611	1414.11	1.62E+09			

門診部分負擔	平均每件	住院件數	住院申請金額	住院部分負擔	住院天數
8333354	1329.15	26	286000	0	76
8856493	1287.13	17	187088	0	51
9495853	1408.43	11	121880	0	21
10275521	1408.34	26	289320	0	77
10446789	1431.17	3.7E+08			
10732825	1223.85	4.22E+08			
11190505	1426.08	4.15E+08			
11689492	1640.91	4.18E+08			
11717374	1572.71	4.29E+08			

3773440 1384.44 1.46E+08

門診部分負擔	平均每件	住院件數	住院申請金額	住院部分負擔	住院天數
3342313	1635.9	1.08E+08			
3625780	1318.99	1.36E+08			
3507365	1211.3	1.37E+08			
3847104	1635.88	1.34E+08			
4038761	1455.71	1.56E+08			
3773440	1384.44	1.46E+08			

平均日費	平均每件	平均毎日	合計
2.55	11000	4310.81	430480429
2.65	11000	4155.56	524010987
2.47	11000	4456.9	619121824
2.76	10955.56	3968.42	926934533
2.81	11053.6	3930.17	1291142655

平均日費	平均每件	平均毎日	合計
2.92	11000	3763.16	278254696
3	11005.18	3668.39	313664415
1.91	11080	5803.81	333544464
2.96	11127.69	3757.4	365679080

平均日費 平均每件 平均毎日 合計

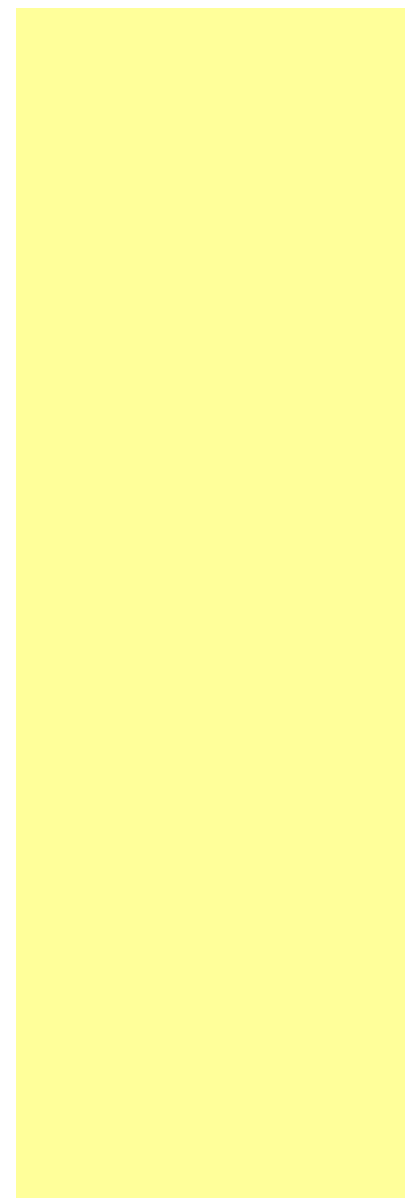

年	月
90年	01-12 成長率
91年	01-12 成長率
92年	01-12 成長率
93年	01-12 成長率
94年	01-12 成長率

94年	第一季 成長率
	第二季 成長率
	第三季 成長率
	第四季 成長率
95年	第一季 成長率
95年	9502 成長率
	9503 成長率
	9504

成長率

讀表說明：

全民健康保險總額部門別醫療申報點數統計

門診洗腎		
件數 (千)	申請點數 (百萬)	部分負擔(點)
411 9.93%	19,735 10.00%	501500 274.62%
447 8.93%	21,462 8.75%	757990 51.14%
486 8.58%	23,371 8.89%	607370 -19.87%
524 7.89%	24,984 6.90%	697390 14.82%
563 7.47%	26,543 6.24%	930970 33.49%

137 7.42%	6,351 3.89%	219130 5.06%
140 8.38%	6,584 6.13%	206350 35.30%
141 6.53%	6,762 7.81%	243080 46.82%
144 7.59%	6,845 7.05%	262410 53.69%
148 7.89%	6,830 7.53%	351140 60.24%
49 6.87%	2,130 7.04%	115200 50.49%
49 7.24%	2,407 8.21%	111770 33.33%
49	2,234	85950

5.73%

2.37%

11.59%

1. 資料來源：截至95.06.05明細彙總檔
2. 藥局申報之案件數以0計，金額列入計算
3. 醫療點數=申請點數+部分負擔

統計_洗腎

平均每件 醫療點數	
48,067	0.07%
47,988	-0.17%
48,128	0.29%
47,686	-0.92%
47,139	-1.15%

46,226	-3.28%
46,921	-2.07%
47,824	1.21%
47,550	-0.50%
46,072	-0.33%
43,153	0.16%
48,714	0.90%
45,343	

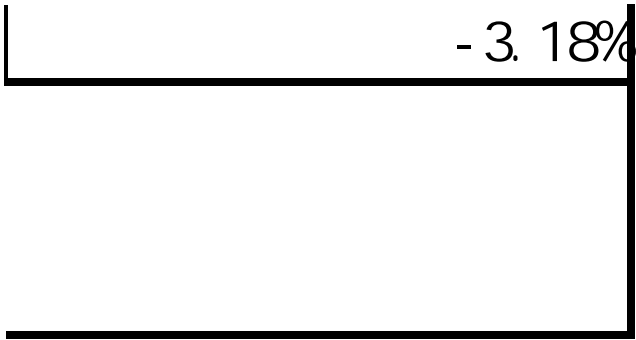

-3.18%

全民健康保險總額部門別醫療申報點數綜

門診						
件數 (件)	申請點數 (點)	部分負擔 (點)	平均每件 (點)	件數 (件)	申請點數 (百萬)	部分負擔 (點)
0.00	0.00	0	0	20561	941	103934.00
-	-	-	-	-	-	-
#####	#####	101823	935	20528	957	91777
-	-	-	-	-	-	-
510076	474077859	142420	930	19222	944	71872
-	-	-	-	-6.36%	-1.37%	-21.69%
488337	474685328	77250	972	19045	1,010	0
-4.26%	0.13%	-45.76%	4.57%	-0.92%	6.96%	-100.00%
986189	769738248	7914640	789	17984	1,006	0.00
101.95%	62.16%	10145.49%	-18.89%	-5.57%	-0.41%	#DIV/0!

186474	138370928	29220	742	4257	239	0.00
71.78%	33.09%	6.92%	-22.52%	-3.38%	3.10%	#DIV/0!
247668	187233372	1426480	762	4457	246	0.00
95.89%	56.67%	9303.30%	-19.42%	-9.45%	-1.16%	-
274583	218704081	2819570	807	4484	252	0.00
119.26%	75.41%	17677.87%	-18.98%	-8.36%	-7.81%	-
277464	225429867	3639370	826	4786	268	0.00
116.57%	78.17%	19166.12%	-16.42%	-0.79%	5.07%	-
291874	236020980	3673430	821	4507	254	0.00
56.52%	70.57%	12471.63%	10.65%	5.87%	6.23%	-
87687	69407522	1065760	804	1115	56	0.00
41.77%	82.01%	13687.32%	30.33%	12.74%	5.09%	-
115168	94493725	1463210	833	1762	98	0.00
39.02%	62.53%	9450.98%	18.69%	12.09%	10.15%	-
85955	64798904	1403260	770	1577	82	0.00

11.98%	16.32%	8694.30%	6.10%	5.70%	4.30%	-
--------	--------	----------	-------	-------	-------	---

1. 資料來源：截至95.06.05明細彙總檔

2. 藥局申報之案件數以0計，金額列入計算

3. 醫療點數=申請點數+部分負擔

4. "總額別_總額外"係指：職災案件、代辦門診戒菸治療試辦計劃、代辦精神科強制住院、代辦孕婦全面節

充計_總額外

住診				合計
日數(日)	平均日數 (天)	平均每件 (點)	平均每日 (點)	醫療點數 (百萬)
178226	8.67	45,771	5,280	941
-	-	-	-	-
180656	8.80	46,647	5,301	1,409
-	-	-	-	-
172153	8.96	49,132	5,486	1,419
-4.71%	1.77%	5.33%	3.50%	0.72%
168840	8.87	53,037	5,983	1,485
-1.92%	-1.01%	7.95%	9.05%	4.67%
157458	8.76	55,936	6,389	1,784
-6.74%	-1.19%	5.47%	6.79%	20.12%

37767	8.87	56,174	6,332	378
-3.46%	-0.11%	6.71%	6.79%	12.38%
38941	8.74	55,173	6,315	435
-11.10%	-1.80%	9.15%	11.18%	17.99%
39205	8.74	56,306	6,440	474
-11.13%	-3.10%	0.60%	3.74%	18.93%
41545	8.68	56,088	6,461	498
-0.61%	0.12%	5.90%	5.72%	30.23%
36871	8.18	56,364	6,890	494
-2.37%	-7.78%	0.34%	8.81%	30.78%
8127	7.29	50,473	6,925	127
-2.91%	-13.83%	-6.79%	8.25%	38.23%
14427	8.19	55,833	6,819	194
6.43%	-4.99%	-1.73%	3.50%	31.78%
13277	8.42	52,264	6,208	149

-1.68%

-6.96%

-1.32%

6.08%

10.30%

愛滋檢驗計劃

全民健康保險總額部門別醫療申報點數統計

門診						
件數 (千)	申請點數 (千)	部分負擔 (千)	平均每件 (點)	件數 (千)	申請點數 (千)	部分負擔 (點)
621	501,400	21,302	841.68	119.00	1,309	0
5.64%	21.56%	27.38%	15.28%	2.59%	2.59%	-
642	592,627	25,461	962.93	94.00	1,034	0
3.36%	18.19%	19.52%	14.41%	-21.01%	-21.01%	-
705	895,054	30,599	1313.33	117.00	1,282	0
9.80%	51.03%	20.18%	36.39%	24.47%	23.97%	-
949	1,253,297	36,961	1359.80	80.00	884	0
34.63%	40.02%	20.79%	3.54%	-31.62%	-31.01%	-
1,147	1578606959	44,060	1414.11	#####	0	0
20.93%	25.96%	19.20%	3.99%	#####	-100.00%	-

258	358,828	10,447	1431.17	#####	0	0
23.38%	33.08%	25.36%	7.68%	#####	-100.00%	-
345	411,123	10,733	1223.85	#####	0	0
41.53%	34.96%	21.19%	-4.92%	#####	-100.00%	-
290	402,830	11,191	1426.08	#####	0	0
22.64%	24.36%	17.85%	1.25%	#####	-100.00%	-
254	405,826	11,689	1640.91	#####	0	0
-1.93%	14.28%	13.76%	16.51%	#####	-100.00%	-
273	417,207	11,717	1572.71	#####	0	0
5.70%	16.27%	12.16%	9.89%	16.12%	#DIV/0!	-
82	130,469	3,847	1635.88	#####	0	0
24.82%	25.13%	15.10%	0.00%	24.79%	#DIV/0!	-
107	152,131	4,039	1455.71	#####	0	0
4.03%	14.90%	11.39%	10.37%	14.79%	#DIV/0!	-
105	141,923	3,773	1384.44	#####	0	0

-6.70%	6.61%	7.59%	14.29%	6.61%	#DIV/0!	-
--------	-------	-------	--------	-------	---------	---

1. 資料來源：截至95.06.05明細彙總檔

2. 藥局申報之案件數以0計，金額列入計算

3. 醫療點數=申請點數+部分負擔

4. "總額別_其他"係指：居家照護、精神疾病社區復健、安寧居家療護、護理之家照護、安養、養護機構院民

計_其他

住診				合計
日數 (日)	平均日數 (天)	平均每件 (點)	平均每日 (點)	醫療點數 (千)
315.00	2.65	11000.00	4155.56	524,011
6.42%	3.92%	0.00%	-3.60%	21.73%
232.00	2.47	11000.00	4456.90	619,122
-26.35%	-6.79%	0.00%	7.25%	18.15%
323.00	2.76	10955.56	3968.42	926,935
39.22%	11.74%	-0.40%	-10.96%	49.72%
225.00	2.81	11053.60	3930.17	1,291,143
-30.34%	1.81%	0.89%	-0.96%	39.29%
0.00	0.00	0.00	0.00	0
-100.00%	-100.00%	-100.00%	-100.00%	-100.00%

0.00	0.00	0.00	0.00	0
-100.00%	-100.00%	-100.00%	-100.00%	-100.00%
0.00	0.00	0.00	0.00	0
-100.00%	-100.00%	-100.00%	-100.00%	-100.00%
0.00	0.00	0.00	0.00	0
-100.00%	-100.00%	-100.00%	-100.00%	-100.00%
0.00	0.00	0.00	0.00	0
-100.00%	-100.00%	-100.00%	-100.00%	-100.00%
0.00	0.00	0.00	0.00	0
#DIV/0!	#DIV/0!	#DIV/0!	#DIV/0!	#DIV/0!
0.00	0.00	0.00	0.00	0
#DIV/0!	#DIV/0!	#DIV/0!	#DIV/0!	#DIV/0!
0.00	0.00	0.00	0.00	0
#DIV/0!	#DIV/0!	#DIV/0!	#DIV/0!	#DIV/0!
0.00	0.00	0.00	0.00	0

#DIV/0!

#DIV/0!

#DIV/0!

#DIV/0!

#DIV/0!

!之居家照護，或權屬別不為醫院、診所或交付機構者

驗算

門診

住診

合計

申請點數 (百萬)	部分負擔(百 萬)	小計	申請點數 (百萬)	部分負擔 (百萬)	申請點數 (百萬)	部分負擔 (百萬)
207,034	24,419	231,454	104,761	5,581	311,796	30,000
		0.00%				
224,636	25,326	249,962	115,496	5,674	340,132	31,000
		0.00%				
235,264	24,684	259,948	118,666	5,310	353,930	29,993
		0.00%				
266,149	25,219	291,368	141,274	6,287	407,423	31,506
		0.00%				
273,425	26,141	299,565	146,592	6,438	420,016	32,578
		0.00%				

67,337	6,278	73,614	35,339	1,541	102,676	7,819
		0.00%				
69,890	6,293	76,183	37,536	1,662	107,426	7,955
		0.00%				
67,547	6,702	74,249	37,152	1,651	104,699	8,353
		0.00%				
68,651	6,868	75,519	36,565	1,584	105,216	8,451
		0.00%				
66,890	6,606	73,496	35,140	1,528	102,030	8,133
		0.00%				
20,617	2,027	22,644	10,152	446	30,769	2,474
		0.00%				
24,187	2,383	26,571	12,574	550	36,761	2,933
		0.00%				
22,225	2,161	24,386	12,353	532	34,579	2,693

		0.00%				
--	--	-------	--	--	--	--

醫療費用
341,796
371,132
383,923
438,930
452,594

110,494
115,381
113,051
113,667
110,164
33,242
39,694
37,272



表18全民健康保險醫療申報點數

年	月	門診						
		件數 (千)	申請點數 (百萬)	部分負擔 (百萬)	平均每件 醫療點數	件數 (千)	申請點數 (百萬)	部分負擔 (百萬)
90年	01-12	314,253	207,034	24,419	737	2,826	104,761	5,581
	成長率	-0.42%	4.04%	3.25%	4.40%	4.99%	6.69%	7.60%
91年	01-12	317,952	224,636	25,326	786	2,955	115,496	5,674
	成長率	1.18%	8.50%	3.71%	6.74%	4.55%	10.25%	1.67%
92年	01-12	315,169	235,264	24,684	825	2,742	118,666	5,310
	成長率	-0.88%	4.73%	-2.54%	4.91%	-7.19%	2.74%	-6.42%
93年	01-12	343,567	266,149	25,219	848	3,012	141,274	6,287
	成長率	9.01%	13.13%	2.17%	2.82%	9.81%	19.05%	18.41%
94年	01-12	345,893	273,425	26,141	866	2,977	146,593	6,438
	成長率	0.68%	2.73%	3.65%	2.12%	-1.15%	3.76%	2.40%
	第一季	89,311	67,337	6,278	824	723	35,339	1,541
	成長率	7.28%	6.31%	1.26%	-1.32%	0.76%	7.65%	5.18%
	第二季	88,286	69,890	6,293	863	763	37,536	1,662
	成長率	5.22%	5.58%	0.29%	-0.10%	1.19%	6.74%	6.00%

	第三季	82,096	67,547	6,702	904	762	37,152	1,651
	成長率	-2.60%	0.92%	8.07%	4.24%	-1.55%	1.87%	0.79%
	第四季	86,201	68,651	6,868	876	729	36,565	1,584
	成長率	-6.43%	-1.48%	4.96%	5.88%	-4.83%	-0.66%	-2.00%
95年	第一季	82,008	66,890	6,606	896	704	35,140	1,528
	成長率	-8.18%	-0.66%	5.23%	8.73%	-2.71%	-0.56%	-0.88%
	9502	25,053	20,617	2,027	904	211	10,152	446
	成長率	2.00%	8.80%	16.41%	7.30%	0.14%	-1.52%	2.43%
	9503	30,015	24,187	2,383	885	251	12,574	550
	成長率	-9.79%	-3.09%	2.78%	7.98%	-3.44%	-1.29%	-3.50%
	9504	26,882	22,225	2,161	907	239	12,353	532
	成長率	-11.27%	-5.08%	1.16%	7.57%	-6.10%	-2.78%	-6.15%

讀表說明：

- 1.資料來源：截至95.06.05明細彙總檔
- 2.藥局申報之案件數以0計，金額列入計
- 3.醫療點數=申請點數+部分負擔
- 4.成長率係與去年同期相比
- 5.本總表醫療點數包含各"總額別"醫療申報資料及"其他非屬總額內"醫療

數統計 - 總表

住診				合計
日數 (千)	平均日數 (天)	平均每件 醫療點數	平均每日 (點)	醫療點數 (百萬)
25,016 6.48%	8.85 1.37%	39,040 1.67%	4,411 0.24%	341,796 4.84%
26,815 7.19%	9.07 2.49%	41,005 5.03%	4,519 2.45%	371,132 8.58%
26,453 -1.35%	9.65 6.39%	45,206 10.25%	4,687 3.71%	383,923 3.45%
29,217 10.45%	9.70 0.52%	48,999 8.39%	5,050 7.76%	438,930 14.33%
29,359 0.48%	9.86 1.65%	51,406 4.91%	5,212 3.21%	452,596 3.11%
7,074 2.43%	9.78 1.66%	50,982 6.73%	5,214 4.99%	110,495 6.42%
7,531 1.66%	9.87 0.51%	51,374 5.46%	5,205 4.97%	115,381 5.66%

7,474	9.81	50,942	5,192	113,052
0.06%	1.66%	3.43%	1.76%	1.63%
7,280	9.99	52,343	5,240	113,668
-2.07%	2.88%	4.32%	1.38%	-0.86%
6,908	9.82	52,100	5,308	110,164
-2.34%	0.41%	2.19%	1.81%	-0.30%
2,018	9.58	50,299	5,253	33,242
-3.75%	-3.82%	-1.50%	2.48%	5.75%
2,447	9.77	52,386	5,364	39,694
-2.56%	0.93%	2.13%	1.20%	-2.20%
2,459	10.30	53,979	5,241	37,272
-3.72%	2.49%	3.39%	0.83%	-4.00%

申報資料之合計

表19-1全民健康保險總額部門別

年	月	門診					
		件數 (千)	申請點數 (百萬)	部分負擔 (百萬)	平均每件 醫療點數	件數 (千)	申請點數 (百萬)
90年	01-12	94,274	90,731	11,324	1,083	2,721	102,193
	成長率	3.17%	4.78%	9.22%	2.02%	4.96%	6.14%
91年	01-12	96,661	99,425	12,702	1,160	2,853	112,955
	成長率	2.53%	9.58%	12.17%	7.16%	4.87%	10.53%
92年	01-12	88,513	101,973	12,596	1,294	2,643	115,986
	成長率	-8.43%	2.56%	-0.84%	11.58%	-7.36%	2.68%
93年	01-12	97,228	118,959	12,094	1,348	2,918	138,549
	成長率	9.85%	16.66%	-3.99%	4.13%	10.42%	19.45%
94年	01-12	92,690	118,984	12,667	1,420	2,889	143,780
	成長率	-4.67%	0.02%	4.74%	5.38%	-1.02%	3.78%
	第一季	23,013	29,312	2,778	1,394	702	34,701
	成長率	-2.44%	2.44%	-9.12%	3.86%	1.06%	7.87%
	第二季	24,380	30,868	2,882	1,384	742	36,868
	成長率	-1.21%	2.21%	-6.85%	2.60%	1.35%	6.78%

	第三季	22,880	29,496	3,511	1,443	739	36,422
	成長率	-5.49%	-1.64%	18.52%	5.99%	-1.45%	1.85%
	第四季	22,417	29,309	3,496	1,463	705	35,789
	成長率	-9.44%	-2.81%	17.32%	9.32%	-4.89%	-0.84%
95年	第一季	21,612	29,090	3,393	1,503	682	34,397
	成長率	-6.09%	-0.76%	22.12%	7.79%	-2.84%	-0.88%
	9502	6,720	8,998	1,055	1,496	204	9,945
	成長率	3.30%	8.82%	33.87%	7.45%	-0.03%	-1.90%
	9503	7,784	10,468	1,206	1,500	243	12,311
	成長率	-8.93%	-4.38%	18.28%	7.11%	-3.57%	-1.60%
	9504	7,154	9,715	1,110	1,513	232	12,114
	成長率	-11.60%	-4.95%	16.18%	9.56%	-6.31%	-3.08%

- 讀表說明：
- 1.資料來源：截至95.06.05明細彙總檔
 - 2.藥局申請之案件數以0計，金額列入計算
 - 3.醫療點數=申請點數+部分負擔
 - 4.成長率係與去年同期相比
 - 5.本表(醫院)不包含"洗腎"資料

醫療申報點數統計_醫院

住診					合計
部分負擔 (百萬)	日數 (千)	平均日數 (天)	平均每件 醫療點數	平均每日 (點)	醫療點數 (百萬)
5,571 7.63%	24,565 5.95%	9.03 1.01%	39,610 1.19%	4,387 0.24%	209,819 5.75%
5,665 1.68%	26,378 7.38%	9.25 2.44%	41,577 4.97%	4,497 2.51%	230,748 9.97%
5,301 -6.43%	26,027 -1.33%	9.85 6.49%	45,890 10.37%	4,660 3.63%	235,856 2.21%
6,278 18.44%	28,808 10.69%	9.87 0.20%	49,625 8.14%	5,027 7.88%	275,880 16.97%
6,429 2.40%	28,973 0.57%	10.03 1.62%	52,001 4.79%	5,184 3.13%	281,861 2.17%
1,539 5.20%	6,982 2.57%	9.94 1.43%	51,610 6.62%	5,191 5.05%	68,330 4.63%
1,660 6.00%	7,438 1.78%	10.02 0.40%	51,924 5.33%	5,180 4.89%	72,278 4.17%

1,648	7,376	9.98	51,498	5,161	71,077
0.80%	0.16%	1.63%	3.30%	1.64%	1.04%
1,582	7,177	10.18	52,999	5,207	70,176
-2.01%	-2.07%	2.93%	4.20%	1.20%	-0.94%
1,526	6,816	9.99	52,655	5,270	68,406
-0.88%	-2.37%	0.50%	2.02%	1.53%	0.11%
446	1,993	9.75	50,844	5,214	20,444
2.41%	-3.82%	-3.85%	-1.69%	2.19%	4.15%
549	2,413	9.93	52,915	5,328	24,533
-3.49%	-2.63%	1.02%	1.96%	0.97%	-2.05%
532	2,428	10.48	54,573	5,209	23,470
-6.16%	-3.78%	2.75%	3.31%	0.59%	-3.18%

表19-2全民健康保險總額部門別醫療

年	月	門診				件數 (千)	申請點數 (百萬)
		件數 (千)	申請點數 (百萬)	部分負擔 (百萬)	平均每件 醫療點數		
90年	01-12	165,867	57,281	9,439	402	85	1,626
	成長率	-3.22%	-0.14%	-3.23%	2.72%	-14.89%	-14.71%
91年	01-12	165,716	61,867	8,905	427	81	1,582
	成長率	-0.09%	8.01%	-5.66%	6.17%	-4.40%	-2.70%
92年	01-12	168,383	66,287	8,376	443	80	1,735
	成長率	1.61%	7.14%	-5.94%	3.83%	-1.56%	9.64%
93年	01-12	181,899	74,669	9,119	461	74	1,714
	成長率	8.03%	12.64%	8.87%	3.88%	-7.65%	-1.22%
94年	01-12	188,489	79,707	9,506	473	70	1,805
	成長率	3.62%	6.75%	4.25%	2.75%	-4.94%	5.36%
	第一季	50,735	20,238	2,547	449	17	399
94年	成長率	12.28%	13.66%	13.31%	1.19%	-9.30%	-6.35%
	第二季	47,193	20,140	2,388	477	17	421
94年	成長率	9.51%	12.07%	9.96%	2.14%	-2.80%	8.11%

	第三季	42,933	19,030	2,194	494	18	477
	成長率	-1.33%	3.30%	-0.66%	4.26%	-4.04%	9.18%
	第四季	47,628	20,299	2,378	476	19	508
	成長率	-4.95%	-0.85%	-4.56%	3.89%	-3.51%	10.25%
95年	第一季	45,225	19,477	2,285	481	17	489
	成長率	-10.86%	-3.76%	-10.28%	7.15%	0.71%	22.50%
	9502	13,643	5,920	687	484	5	150
	成長率	-0.99%	6.31%	-1.08%	6.55%	4.59%	27.90%
	9503	16,650	7,104	836	477	6	165
	成長率	-12.04%	-5.54%	-11.49%	6.64%	-1.97%	19.34%
	9504	14,571	6,395	734	489	5	157
	成長率	-11.73%	-6.96%	-11.61%	4.83%	0.31%	22.30%

- 讀表說明：
- 1.資料來源：截至95.06.05明細彙總檔
 - 2.藥局申請之案件數以0計，金額列入計算
 - 3.醫療點數=申請點數+部分負擔
 - 4.成長率係與去年同期相比
 - 5.本表(西醫基層)不包含"洗腎"資料

療申報點數統計_西醫基層

住診					合計
部分負擔 (百萬)	日數 (千)	平均日數 (天)	平均每件 醫療點數	平均每日 (點)	醫療點數 (百萬)
9.3	272	3.20	19,219	6,005	68,356
-6.56%	-11.83%	3.56%	0.27%	-3.21%	-0.98%
8.7	256	3.14	19,555	6,220	72,363
-7.00%	-6.08%	-1.88%	1.75%	3.57%	5.86%
8.5	254	3.17	21,768	6,859	76,407
-1.83%	-0.63%	0.96%	11.32%	10.27%	5.59%
8.7	240	3.24	23,287	7,182	85,511
1.70%	-5.65%	2.21%	6.98%	4.71%	11.92%
8.5	228	3.24	25,803	7,963	91,028
-1.90%	-5.01%	0.00%	10.80%	10.88%	6.45%
1.9	54	3.19	23,684	7,430	23,185
-10.94%	-9.53%	-0.31%	3.22%	3.49%	13.21%
2.2	54	3.26	25,663	7,877	22,952
5.02%	-3.36%	-0.61%	11.20%	11.85%	11.77%

2.2	58	3.26	26,729	8,201	21,703
-5.80%	-4.38%	-0.31%	13.70%	14.10%	3.01%
2.1	62	3.25	26,942	8,281	23,187
4.91%	-2.81%	0.62%	14.25%	13.41%	-1.02%
1.8	55	3.22	28,779	8,947	22,253
-3.33%	1.62%	0.94%	21.51%	20.43%	-4.02%
0.6	17	3.18	28,916	9,099	6,757
22.29%	5.68%	0.95%	22.27%	21.01%	5.91%
0.7	19	3.29	28,896	8,796	8,106
-8.95%	0.17%	2.49%	21.58%	18.98%	-5.80%
0.7	18	3.31	29,082	8,780	7,287
-1.02%	2.23%	1.85%	21.79%	19.51%	-6.97%

表19-3全民健康保險總額部門別醫療申報點數統計

年	月	牙醫門診		
		件數 (千)	申請點數 (百萬)	部分負擔(百萬)
90年	01-12	24,894	26,949	1,248
	成長率	4.18%	6.23%	4.34%
91年	01-12	25,226	27,328	1,260
	成長率	1.33%	1.41%	0.97%
92年	01-12	25,362	27,554	1,217
	成長率	0.54%	0.83%	-3.43%
93年	01-12	27,987	29,894	1,313
	成長率	10.35%	8.49%	7.91%
94年	01-12	28,064	30,143	1,310
	成長率	0.27%	0.83%	-0.26%
	第一季	6,710	7,162	314
	成長率	3.01%	2.99%	2.35%
	第二季	7,077	7,576	330
	成長率	1.92%	2.66%	0.99%

	第三季	7,211	7,734	337
	成長率	0.10%	0.37%	-0.24%
	第四季	7,066	7,670	329
	成長率	-3.55%	-2.35%	-3.81%
95年	第一季	6,802	7,310	318
	成長率	1.37%	2.07%	1.21%
	9502	2,168	2,301	102
	成長率	15.70%	16.47%	15.71%
	9503	2,457	2,647	114
	成長率	-1.37%	-0.54%	-1.66%
	9504	2,247	2,441	105
	成長率	-5.34%	-3.67%	-5.48%

- 讀表說明：
1. 資料來源：截至95.06.05明細彙總檔
 2. 藥局申請之案件數以0計，金額列入計算
 3. 醫療點數=申請點數+部分負擔
 4. 成長率係與去年同期相比

_牙醫門診

平均每件 醫療點數
1,133 1.89%
1,133 0.05%
1,134 0.10%
1,115 -1.71%
1,121 0.51%
1,114 -0.04%
1,117 0.66%

	1,119
	0.25%
	1,132
	1.18%
	1,121
	0.65%
	1,108
	0.63%
	1,124
	0.80%
	1,133
	1.68%

表19-4全民健康保險總額部門別醫療申報點數統計_中

年	月	中醫門診		
		件數 (千)	申請點數 (百萬)	部分負擔(百萬)
90年	01-12	28,186	11,837	2,386
	成長率	0.78%	4.59%	3.06%
91年	01-12	28,778	13,511	2,432
	成長率	2.10%	14.14%	1.95%
92年	01-12	31,211	14,709	2,464
	成長率	8.45%	8.87%	1.28%
93年	01-12	34,491	15,915	2,656
	成長率	10.51%	8.20%	7.80%
94年	01-12	33,953	15,699	2,604
	成長率	-1.56%	-1.36%	-1.94%
	第一季	8,270	3,777	628
94年	成長率	10.04%	8.54%	8.36%
	第二季	8,903	4,124	681
94年	成長率	2.48%	2.61%	1.06%

	第三季 成長率	8,366 -5.72%	3,903 -4.65%	646 -5.45%
	第四季 成長率	8,414 -10.62%	3,896 -9.90%	650 -9.70%
95年	第一季 成長率	7,656 -7.42%	3,530 -6.53%	594 -5.32%
	9502 成長率	2,303 3.25%	1,068 6.41%	179 6.45%
	9503 成長率	2,852 -7.18%	1,315 -7.06%	222 -5.64%
	9504 成長率	2,670 -13.56%	1,234 -12.76%	207 -12.29%

- 讀表說明：
1. 資料來源：截至95.06.05明細彙總檔
 2. 藥局申請之案件數以0計，金額列入計算
 3. 醫療點數=申請點數+部分負擔
 4. 成長率係與去年同期相比

醫門診

平均每件 醫療點數
505 3.52%
554 9.79%
550 -0.68%
538 -2.14%
539 0.12%
533 -1.38%
540 -0.09%

544
1.01%
540
0.84%
539
1.15%
541
3.07%
539
0.35%
540
1.01%

表19-5全民健康保險總額部門別醫療申報點數統計

年	月	洗腎		
		件數 (千)	申請點數 (百萬)	部分負擔(百萬)
90年	01-12	411	19,735	0.5
	成長率	9.93%	10.00%	274.62%
91年	01-12	447	21,462	0.8
	成長率	8.93%	8.75%	51.14%
92年	01-12	486	23,371	0.6
	成長率	8.58%	8.89%	-19.87%
93年	01-12	524	24,984	0.7
	成長率	7.89%	6.90%	14.82%
94年	01-12	563	26,543	0.9
	成長率	7.47%	6.24%	33.49%
	第一季	137	6,351	0.2
	成長率	7.42%	3.89%	5.06%
	第二季	140	6,584	0.2
	成長率	8.38%	6.13%	35.30%

	第三季 成長率	141 6.53%	6,762 7.81%	0.2 46.82%
	第四季 成長率	144 7.59%	6,845 7.05%	0.3 53.69%
95年	第一季 成長率	148 7.89%	6,829 7.53%	0.4 60.13%
	9502 成長率	49 9.60%	2,293 7.28%	0.1 111.35%
	9503 成長率	49 6.87%	2,130 7.04%	0.1 50.49%
	9504 成長率	49 7.23%	2,407 8.20%	0.1 33.04%

- 讀表說明：
1. 資料來源：截至95.06.05明細彙總檔
 2. 藥局申請之案件數以0計，金額列入計算
 3. 醫療點數=申請點數+部分負擔
 4. 成長率係與去年同期相比

·_洗腎

平均每件 醫療點數
48,067 0.07%
47,988 -0.17%
48,128 0.29%
47,686 -0.92%
47,139 -1.15%
46,226 -3.28%
46,921 -2.07%

47,824
1.21%
47,550
-0.50%
46,072
-0.33%
46,345
-2.11%
43,153
0.16%
48,716
0.90%

全民健康保險西醫門診醫療點數統計_總表

年	月	件數(千)	申請點數(百萬)	部分負擔(百萬)
90年	01-12月	260,142	148,012	20,764
	成長率	-1.00%	2.82%	3.19%
91年	01-12月	262,377	161,293	21,607
	成長率	0.86%	8.97%	4.06%
92年	01-12月	256,896	168,261	20,972
	成長率	-2.09%	4.32%	-2.94%
93年	01-12月	279,127	193,628	21,213
	成長率	8.65%	15.08%	1.15%
94年	01-12月	281,179	198,692	22,174
	成長率	0.74%	2.61%	4.53%
94年	第1季	73,748	49,549	5,325
	成長率	7.23%	6.74%	0.38%
	第2季	71,573	51,008	5,270

	成長率	5.61%	5.89%	0.08%
	第3季	65,813	48,526	5,705
	成長率	-2.81%	0.24%	10.33%
	第4季	70,046	49,609	5,873
	成長率	-6.43%	-2.01%	7.36%
95年	第1季	66,837	48,567	5,678
	成長率	-9.37%	-1.98%	6.62%
95年	9502	20,363	14,918	1,742
	成長率	0.39%	7.81%	17.51%
	9503	24,434	17,572	2,042
	成長率	-11.07%	-4.86%	3.96%
	9504	21,725	16,110	1,844
	成長率	-11.68%	-5.76%	3.26%

註:

- 1.資料來源:截至95.06.05明細彙總檔
- 2.成長率係與前1年同期比較
- 3.醫療點數=申請點數+端

全民健康保險西醫門診醫療點數統計_慢性/

平均每件醫療點數	非慢性病				慢	
	件數(千)	申請點數 (百萬)	部分負擔 (百萬)	平均每件 醫療點數	件數(千)	申請點數 (百萬)
648.78 3.90%	211,959 -3.13%	92,358 0.13%	14,039 -2.64%	501.97 2.98%	48,182 9.63%	55,654 7.62%
697.09 7.45%	210,217 -0.82%	97,740 5.83%	13,500 -3.84%	529.17 5.42%	52,159 8.25%	63,552 14.19%
736.61 5.67%	206,291 -1.87%	100,548 2.87%	13,100 -2.96%	550.91 4.11%	50,605 -2.98%	67,712 6.55%
769.69 4.49%	222,128 7.68%	115,091 14.46%	13,449 2.67%	578.68 5.04%	56,999 12.63%	78,537 15.99%
785.5 2.05%	223,128 0.45%	118,765 3.19%	14,072 4.63%	595.34 2.88%	58,051 1.85%	79,926 1.77%
744.08 -1.07%	59,677 8.34%	29,871 9.32%	3,525 5.10%	559.61 0.48%	14,072 2.79%	19,679 3.06%
786.31	57,074	30,992	3,439	603.27	14,499	20,016

-0.27%	6.93%	10.40%	5.24%	2.74%	0.69%	-0.41%
824.02	51,242	28,640	3,506	627.33	14,571	19,886
4.14%	-4.38%	-1.27%	6.46%	4.08%	3.13%	2.50%
792.08	55,136	29,263	3,602	596.07	14,910	20,346
5.70%	-8.23%	-4.64%	1.91%	4.65%	0.88%	2.02%
811.6	52,068	27,889	3,460	602.06	14,769	20,678
9.07%	-12.75%	-6.64%	-1.85%	7.59%	4.96%	5.08%
818.13	15,884	8,593	1,067	608.14	4,479	6,325
8.33%	-2.49%	4.87%	9.19%	8.03%	12.13%	12.08%
802.72	19,169	10,245	1,254	599.88	5,265	7,327
7.95%	-14.04%	-8.48%	-3.53%	7.07%	1.71%	0.72%
826.42	16,927	9,355	1,127	619.24	4,798	6,755
7.67%	-14.53%	-10.74%	-4.27%	5.20%	0.08%	2.13%

註:

1. 資料來源: 截至95.06.05明細彙總檔
2. 成長率係與前1年同期比較
3. 醫療點數=申請點數+端

非慢性病

非慢性病	
部分負擔 (百萬)	平均每件醫 療點數
6,724 17.94%	1294.63 -0.89%
8,107 20.57%	1373.86 6.12%
7,872 -2.90%	1493.6 8.72%
7,764 -1.38%	1514.08 1.37%
8,102 4.36%	1516.39 0.15%
1,800 -7.73%	1526.41 -0.70%
1,831	1506.84

-8.36%	-1.81%
2,199 17.10%	1515.7 0.64%
2,271 17.31%	1516.9 2.47%
2,218 23.22%	1550.35 1.57%
675 33.59%	1562.79 1.53%
787 18.63%	1541.22 0.50%
717 17.81%	1557.37 3.37%

表21全民健康保險西醫門診醫療申報

年	月	西醫(含慢性病)				西醫慢	
		件數(千)	申請點數 (百萬)	部分負擔 (百萬)	平均每件 醫療點數	件數(千)	申請點數 (百萬)
90年	01-12月 成長率	260,142 -1.00%	148,012 2.82%	20,764 3.19%	649 3.90%	48,182 9.63%	55,654 7.62%
91年	01-12月 成長率	262,377 0.86%	161,293 8.97%	21,607 4.06%	697 7.45%	52,159 8.25%	63,552 14.19%
92年	01-12月 成長率	256,896 -2.09%	168,261 4.32%	20,972 -2.94%	737 5.67%	50,605 -2.98%	67,712 6.55%
93年	01-12月 成長率	279,127 8.65%	193,628 15.08%	21,213 1.15%	770 4.49%	56,999 12.63%	78,537 15.99%
94年	01-12月 成長率	281,179 0.74%	198,692 2.61%	22,174 4.53%	786 2.05%	58,051 1.85%	79,926 1.77%
	第1季 成長率	73,748 7.23%	49,549 6.74%	5,325 0.38%	744 -1.07%	14,072 2.79%	19,679 3.06%
	第2季	71,573	51,008	5,270	786	14,499	20,016

94年	成長率	5.61%	5.89%	0.08%	-0.27%	0.69%	-0.41%
	第3季	65,813	48,526	5,705	824	14,571	19,886
	成長率	-2.81%	0.24%	10.33%	4.14%	3.13%	2.50%
	第4季	70,046	49,609	5,873	792.08	14,910	20,346
95年	成長率	-6.43%	-2.01%	7.36%	5.70%	0.88%	2.02%
	第1季	66,837	48,567	5,678	811.6	14,769	20,678
95年	成長率	-9.37%	-1.98%	6.62%	9.07%	4.96%	5.08%
	9502	20,363	14,918	1,742	818	4,479	6,325
	成長率	0.39%	7.81%	17.51%	8.33%	12.13%	12.08%
	9503	24,434	17,572	2,042	803	5,265	7,327
95年	成長率	-11.07%	-4.86%	3.96%	7.95%	1.71%	0.72%
	9504	21,725	16,110	1,844	826	4,798	6,755
95年	成長率	-11.68%	-5.76%	3.26%	7.67%	0.08%	2.13%

註:

- 1.資料來源:截至95.06.05明細彙總檔
- 2.藥局申報之案件數以0計,金額列入計算
- 3.成長率係與前1年同期比較
- 4.醫療點數=申請點數+部分負擔

報點數統計

性病		西醫慢性病占西醫比率	
部分負擔 (百萬)	平均每件 醫療點數	件數	醫療點數
6,724 17.94%	1295 -0.89%	18.52%	36.96%
8,107 20.57%	1374 6.12%	19.88%	39.18%
7,872 -2.90%	1494 8.72%	19.70%	39.94%
7,764 -1.38%	1514 1.37%	20.42%	40.17%
8,102 4.36%	1516 0.15%	20.65%	39.86%
1,800 -7.73%	1526 -0.70%	19.08%	39.14%
1,831	1507	20.26%	38.82%

-8.36%	-1.81%		
2,199	1516	22.14%	40.72%
17.10%	0.64%		
2,271	1516.9	21.29%	40.76%
17.31%	2.47%		
2,218	1550.35	22.10%	42.21%
23.22%	1.57%		
675	1563	22.00%	42.02%
33.59%	1.53%		
787	1541	21.55%	41.37%
18.63%	0.50%		
717	1557	22.08%	41.62%
17.81%	3.37%		

年	月
90年	01-12 成長率
91年	01-12 成長率
92年	01-12 成長率
93年	01-12 成長率
94年	01-12 成長率
94年	第一季 成長率
	第二季 成長率

	第三季 成長率
	第四季 成長率
95年	第一季 成長率
95 年	9502 成長率
	9503 成長率
	9504 成長率

全民健康保險醫院總額層級別醫療申報點數統計表_地區醫

門診				住診			
件數 (千)	申請點數 (百萬)	部分負擔 (百萬)	平均每件 (點)	件數 (千)	申請點數 (百萬)	部分負擔 (百萬)	日數 (千)
35,755	23,269	2,795	729	770	18,304	917	7,196
-8.43%	-7.24%	-5.61%	1.49%	0.23%	7.16%	1.19%	7.10%
34,651	24,166	2,796	778	787	20,815	938	7,907
-3.09%	3.86%	0.03%	6.74%	2.16%	13.71%	2.26%	9.87%
32,584	25,067	2,476	845	742	23,416	923	8,313
-5.97%	3.73%	-11.43%	8.64%	-5.65%	12.50%	-1.63%	5.14%
34,691	28,610	2,662	901	776	27,495	1,049	9,113
6.47%	14.13%	7.49%	6.64%	4.63%	17.42%	13.68%	9.62%
33,534	29,123	2,847	953	760	29,088	1,090	9,514
-3.34%	1.79%	6.97%	5.76%	-2.07%	5.79%	3.87%	4.40%
8,375	7,187	654	936	186	7,067	257	2,318
0.29%	7.77%	0.44%	6.81%	-1.19%	10.85%	4.18%	7.89%
8,748	7,575	668	942	193	7,360	277	2,391
0.69%	6.22%	-0.36%	4.93%	-0.27%	7.36%	6.07%	3.70%

8,209	7,207	760	971	194	7,375	282	2,448
-5.93%	-1.99%	13.48%	5.56%	-2.63%	4.70%	3.49%	5.75%
8,202	7,154	765	966	187	7,286	273	2,357
-8.11%	-4.06%	14.16%	6.05%	-4.16%	0.90%	1.81%	0.53%
7,682	6,912	732	995	184	7,149	272	2,313
-8.27%	-3.82%	11.96%	6.29%	-1.31%	1.17%	5.52%	-0.19%
2,394	2,152	227	994	56	2,179	82	697
0.50%	5.74%	20.26%	6.44%	2.56%	2.56%	14.31%	-1.62%
2,770	2,483	260	990	65	2,492	97	803
-10.64%	-6.97%	8.87%	5.56%	-2.83%	-1.36%	2.32%	-1.21%
2,533	2,318	239	1009	61	2,459	92	791
-13.50%	-8.18%	6.90%	7.57%	-5.04%	0.30%	-1.97%	-0.79%

1. 資料來源：截至95.06.05門診明細彙總檔及藥局明細彙總檔

2. 院所層級以最新分析月份之層級為分類依據

3. 成長率係與去年同期相比

4. 醫療點數=申請點數+部分負擔

院

			合計
平均日數 (天)	平均每件 (點)	日 (點)	醫療點數 (百萬)
9.35 6.86%	24965 6.61%	2671 -0.23%	45,285 -1.62%
10.05 7.49%	27655 10.78%	2751 3.00%	48,715 7.57%
11.20 11.44%	32796 18.59%	2928 6.42%	51,882 6.50%
11.74 4.82%	36762 12.09%	3132 6.98%	59,816 15.29%
12.51 6.56%	39690 7.96%	3172 1.27%	62,148 3.90%
12.45 9.21%	39344 11.93%	3160 2.51%	15,165 8.77%
12.37 3.95%	39531 7.61%	3195 3.49%	15,881 6.45%

12.59 8.63%	39389 7.49%	3128 -1.04%	15,624 1.86%
12.63 4.90%	40513 5.32%	3207 0.40%	15,479 -0.88%
12.59 1.12%	40393 2.67%	3208 1.52%	15,065 -0.66%
12.43 -4.09%	40317 0.37%	3244 4.64%	4,640 4.97%
12.40 1.72%	39978 1.65%	3225 -0.01%	5,332 -3.56%
12.94 4.44%	41738 5.54%	3225 1.02%	5,108 -3.50%

90,731

0

99,425

0

101,973

0

118,959

0

118,984

0

29,312

0

30,868

0

29,496

0

29,309

0

29,090

0

8,998

0

10,468

0

9,715

0

表22-1全民健康保險醫院總額層級別醫療申報點數

年	月	門診						
		件數 (千)	申請點數 (百萬)	部分負擔 (百萬)	平均每件 (點)	件數 (千)	申請點數 (百萬)	部分負擔 (百萬)
90年	01-12	28,108	37,085	4,534	1,481	899	48,856	2,589
	成長率	11.37%	9.79%	14.49%	-0.97%	4.61%	3.18%	6.57%
91年	01-12	29,504	41,575	5,166	1,584	921	52,093	2,542
	成長率	4.97%	12.11%	13.93%	6.99%	2.44%	6.62%	-1.83%
92年	01-12	25,541	41,036	5,082	1,806	830	50,595	2,270
	成長率	-13.43%	-1.30%	-1.62%	13.98%	-9.94%	-2.88%	-10.68%
93年	01-12	27,862	47,340	4,578	1,863	939	59,929	2,650
	成長率	9.09%	15.36%	-9.91%	3.20%	13.16%	18.45%	16.71%
94年	01-12	25,970	46,522	4,649	1,970	894	59,517	2,572
	成長率	-6.79%	-1.73%	1.55%	5.74%	-4.74%	-0.69%	-2.93%
	第一季	6,323	11,347	990	1,951	215	14,264	614
	成長率	-9.12%	-2.38%	-17.56%	5.86%	-3.21%	1.52%	-1.51%
	第二季	6,799	11,981	1,049	1,916	229	15,322	668
	成長率	-3.78%	-0.02%	-10.08%	2.98%	-4.04%	1.62%	0.21%

	第三季	6,527	11,631	1,308	1,982	230	15,140	659
	成長率	-4.74%	-1.64%	19.02%	5.10%	-3.89%	-2.09%	-4.20%
	第四季	6,321	11,563	1,302	2,035	220	14,791	631
	成長率	-9.53%	-2.91%	17.13%	9.22%	-7.73%	-3.56%	-6.06%
95年	第一季	6,106	11,446	1,236	2,077	208	14,046	591
	成長率	-3.43%	0.88%	24.89%	6.46%	-3.25%	-1.53%	-3.73%
	9502	1,882	3,487	382	2,055	61	3,866	166
	成長率	5.86%	9.91%	37.41%	5.91%	-1.71%	-5.98%	-3.97%
	9503	2,198	4,150	440	2,089	75	5,124	216
	成長率	-6.45%	-2.91%	21.05%	5.79%	-2.45%	0.58%	-3.51%
	9504	2,012	3,800	408	2,092	73	5,006	212
	成長率	-8.77%	-3.22%	19.82%	8.10%	-4.73%	-3.65%	-6.65%

1. 資料來源：截至95.06.05明細彙總檔
2. 院所層級以最新分析月份之層級為分類依據
3. 成長率係與去年同期相比
4. 健保醫療點數=醫療申請點數+部分負擔點數
5. 本報表不含藥局及洗腎申報資料

數統計表（醫學中心）

住診				合計
日數 (千)	平均日數 (天)	平均每件 (點)	日 (點)	醫療點數 (百萬)
8,099 2.74%	9.01 -1.79%	57,212 -1.21%	6,352 0.59%	93,064 6.34%
8,341 2.99%	9.05 0.54%	59,313 3.67%	6,550 3.11%	101,375 8.93%
7,665 -8.11%	9.24 2.04%	63,729 7.45%	6,897 5.30%	98,983 -2.36%
8,389 9.45%	8.94 -3.28%	66,667 4.61%	7,460 8.16%	114,497 15.67%
8,008 -4.54%	8.96 0.26%	69,440 4.16%	7,754 3.94%	113,260 -1.08%
1,916 -4.51%	8.92 -1.44%	69,286 4.75%	7,763 6.17%	27,215 -1.03%
2,059 -4.31%	8.99 -0.22%	69,788 5.83%	7,765 6.13%	29,020 0.44%

2,043	8.87	68,609	7,732	28,738
-4.66%	-0.78%	1.78%	2.60%	-1.16%
1,989	9.04	70,097	7,755	28,287
-4.70%	3.31%	4.41%	1.09%	-2.56%
1,848	8.90	70,451	7,919	27,320
-3.55%	-0.22%	1.68%	2.00%	0.38%
503	8.31	66,619	8,014	7,900
-9.09%	-7.56%	-4.26%	3.51%	2.14%
674	9.00	71,276	7,921	9,931
-0.94%	1.58%	2.93%	1.36%	-0.26%
664	9.16	71,953	7,857	9,425
-5.40%	-0.65%	1.00%	1.72%	-2.73%

表22一-2全民健康保險醫院總額層級別醫療申報點

年	月	門診				件數 (千)	申請點數 (百萬)	部分負擔 (百萬)
		件數 (千)	申請點數 (百萬)	部分負擔 (百萬)	平均每件 (點)			
90年	01-12	30,411	30,377	3,996	1,130	1,051	35,032	2,065
	成長率	12.26%	9.55%	15.92%	-1.79%	9.04%	9.99%	12.19%
91年	01-12	32,506	33,684	4,741	1,182	1,145	40,048	2,185
	成長率	6.89%	10.89%	18.66%	4.59%	8.93%	14.32%	5.84%
92年	01-12	30,388	35,869	5,038	1,346	1,071	41,975	2,108
	成長率	-6.52%	6.49%	6.26%	13.88%	-6.46%	4.81%	-3.54%
93年	01-12	34,675	43,009	4,854	1,380	1,203	51,125	2,580
	成長率	14.11%	19.90%	-3.66%	2.54%	12.32%	21.80%	22.38%
94年	01-12	33,187	43,339	5,171	1,462	1,234	55,176	2,768
	成長率	-4.29%	0.77%	6.53%	5.90%	2.56%	7.92%	7.28%
	第一季	8,314	10,778	1,134	1,433	301	13,370	667
	成長率	0.42%	4.42%	-5.89%	2.90%	5.87%	13.84%	12.70%
	第二季	8,833	11,311	1,165	1,412	320	14,186	715
	成長率	-1.01%	2.04%	-7.32%	2.12%	6.70%	12.65%	12.02%

	第三季	8,145	10,658	1,444	1,486	315	13,907	708
	成長率	-5.63%	-1.41%	20.88%	6.82%	1.20%	4.94%	4.81%
	第四季	7,895	10,592	1,428	1,523	299	13,712	677
	成長率	-10.71%	-1.84%	19.27%	12.29%	-3.15%	1.30%	0.52%
95年	第一季	7,823	10,732	1,424	1,554	291	13,202	663
	成長率	-5.91%	-0.43%	25.56%	8.45%	-3.50%	-1.26%	-0.73%
	9502	2,443	3,358	447	1,558	88	3,901	198
	成長率	4.21%	9.74%	38.80%	7.96%	-0.46%	-0.02%	3.70%
	9503	2,816	3,834	506	1,541	103	4,694	236
	成長率	-9.09%	-4.24%	21.25%	7.98%	-4.82%	-3.99%	-5.68%
	9504	2,609	3,597	463	1,556	98	4,649	228
	成長率	-11.81%	-4.60%	18.33%	10.62%	-8.20%	-4.17%	-7.30%

1. 資料來源：截至95.06.05明細彙總檔
2. 院所層級以最新分析月份之層級為分類依據
3. 成長率係與去年同期相比
4. 健保醫療點數=醫療申請點數+部分負擔點數
5. 本報表不含藥局及洗腎申報資料

指數統計表（區域醫院）

住診				合計
日數 (千)	平均日數 (天)	平均每件 (點)	平均每日 (點)	醫療點數 (百萬)
9,270	8.82	35,281	4,002	71,470
8.01%	-0.90%	0.98%	1.94%	10.18%
10,130	8.85	36,875	4,169	80,658
9.28%	0.34%	4.52%	4.18%	12.86%
10,049	9.38	41,146	4,387	84,991
-0.80%	5.99%	11.58%	5.23%	5.37%
11,307	9.40	44,631	4,750	101,568
12.52%	0.21%	8.47%	8.28%	19.50%
11,452	9.28	46,952	5,060	106,453
1.29%	-1.28%	5.20%	6.52%	4.81%
2,748	9.12	46,591	5,109	25,950
3.61%	-2.15%	7.47%	9.83%	8.74%
2,988	9.35	46,610	4,987	27,377
4.81%	-1.68%	5.56%	7.45%	7.05%

2,885	9.17	46,456	5,066	26,716
-0.74%	-1.93%	3.69%	5.71%	3.02%
2,832	9.49	48203	5,082	26,410
-2.28%	0.96%	4.56%	3.63%	0.81%
2,655	9.13	47687	5,223	26,020
-3.39%	0.11%	2.35%	2.23%	0.27%
793	9.03	46,694	5,169	7,904
-2.16%	-1.74%	0.61%	2.36%	5.74%
936	9.06	47,709	5,265	9,269
-4.96%	-0.22%	0.78%	0.93%	-3.04%
973	9.91	49,718	5,015	8,937
-4.98%	3.44%	4.23%	0.70%	-3.47%

表22-3全民健康保險醫院總額層級別醫療申報點數

年	月	門診						
		件數 (千)	申請點數 (百萬)	部分負擔 (百萬)	平均每件 (點)	件數 (千)	申請點數 (百萬)	部分負擔 (百萬)
90年	01-12	35,755	23,269	2,795	729	770	18,304	917
	成長率	-8.43%	-7.24%	-5.61%	1.49%	0.23%	7.16%	1.19%
91年	01-12	34,651	24,166	2,796	778	787	20,815	938
	成長率	-3.09%	3.86%	0.03%	6.74%	2.16%	13.71%	2.26%
92年	01-12	32,584	25,067	2,476	845	742	23,416	923
	成長率	-5.97%	3.73%	-11.43%	8.64%	-5.65%	12.50%	-1.63%
93年	01-12	34,691	28,610	2,662	901	776	27,495	1,049
	成長率	6.47%	14.13%	7.49%	6.64%	4.63%	17.42%	13.68%
94年	01-12	33,534	29,123	2,847	953	760	29,088	1,090
	成長率	-3.34%	1.79%	6.97%	5.76%	-2.07%	5.79%	3.87%
	第一季	8,375	7,187	654	936	186	7,067	257
	成長率	0.29%	7.77%	0.44%	6.81%	-1.19%	10.85%	4.18%
94年	第二季	8,748	7,575	668	942	193	7,360	277
	成長率	0.69%	6.22%	-0.36%	4.93%	-0.27%	7.36%	6.07%

	第三季	8,209	7,207	760	971	194	7,375	282
	成長率	-5.93%	-1.99%	13.48%	5.56%	-2.63%	4.70%	3.49%
	第四季	8,202	7,154	765	966	187	7,286	273
	成長率	-8.11%	-4.06%	14.16%	6.05%	-4.16%	0.90%	1.81%
95年	第一季	7,682	6,912	732	995	184	7,149	272
	成長率	-8.27%	-3.82%	11.96%	6.29%	-1.31%	1.17%	5.52%
	9502	2,394	2,152	227	994	56	2,179	82
	成長率	0.50%	5.74%	20.26%	6.44%	2.56%	2.56%	14.31%
	9503	2,770	2,483	260	990	65	2,492	97
	成長率	-10.64%	-6.97%	8.87%	5.56%	-2.83%	-1.36%	2.32%
	9504	2,533	2,318	239	1009	61	2,459	92
	成長率	-13.50%	-8.18%	6.90%	7.57%	-5.04%	0.30%	-1.97%

1. 資料來源：截至95.06.05明細彙總檔
2. 院所層級以最新分析月份之層級為分類依據
3. 成長率係與去年同期相比
4. 健保醫療點數=醫療申請點數+部分負擔點數
5. 本報表不含藥局及洗腎申報資料

數統計表 (地區醫院)

住診				合計
日數 (千)	平均日數 (天)	平均每件 (點)	平均每日 (點)	醫療點數 (百萬)
7,196 7.10%	9.35 6.86%	24,965 6.61%	2,671 -0.23%	45,285 -1.62%
7,907 9.87%	10.05 7.49%	27,655 10.78%	2,751 3.00%	48,715 7.57%
8,313 5.14%	11.20 11.44%	32,796 18.59%	2,928 6.42%	51,882 6.50%
9,113 9.62%	11.74 4.82%	36,762 12.09%	3,132 6.98%	59,816 15.29%
9,514 4.40%	12.51 6.56%	39,690 7.96%	3,172 1.27%	62,148 3.90%
2,318 7.89%	12.45 9.21%	39,344 11.93%	3,160 2.51%	15,165 8.77%
2,391 3.70%	12.37 3.95%	39,531 7.61%	3,195 3.49%	15,881 6.45%

2,448	12.59	39,389	3,128	15,624
5.75%	8.63%	7.49%	-1.04%	1.86%
2,357	12.63	40,513	3,207	15,479
0.53%	4.90%	5.32%	0.40%	-0.88%
2,313	12.59	40,393	3,208	15,065
-0.19%	1.12%	2.67%	1.52%	-0.66%
697	12.43	40,317	3,244	4,640
-1.62%	-4.09%	0.37%	4.64%	4.97%
803	12.40	39,978	3,225	5,332
-1.21%	1.72%	1.65%	-0.01%	-3.56%
791	12.94	41,738	3,225	5,108
-0.79%	4.44%	5.54%	1.02%	-3.50%

		醫學中心		
		門診	住診	合計
年	月	佔率 (%)	佔率 (%)	佔率 (%)
90年	01-12	40.78%	47.74%	44.35%
91年	01-12	41.69%	46.06%	43.93%
92年	01-12	40.25%	43.59%	41.97%
93年	01-12	39.62%	43.21%	41.50%
94年	01-12	38.87%	41.33%	40.18%
94年	第一季	38.44%	41.06%	39.83%
	第二季	38.61%	41.50%	40.15%
	第三季	39.20%	41.50%	40.43%
	第四季	39.22%	41.27%	40.31%
95年	第一季	39.04%	40.75%	39.94%
95年	9502	38.48%	38.80%	38.64%

	9503	39.33%	41.53%	40.48%
	9504	38.87%	41.26%	40.16%

區域醫院

門診	住診	合計
佔率 (%)	佔率 (%)	佔率 (%)
33.68%	34.42%	34.06%
34.27%	35.60%	34.96%
35.71%	36.35%	36.03%
36.52%	37.08%	36.82%
36.85%	38.57%	37.77%
37.12%	38.73%	37.98%
36.97%	38.68%	37.88%
36.66%	38.39%	37.59%
36.64%	38.51%	37.63%
37.42%	38.59%	38.04%
37.85%	39.44%	38.66%

37.17%	38.33%	37.78%
37.51%	38.57%	38.08%

地區醫院

	住診	合計
佔率 (%)	佔率 (%)	佔率 (%)
25.54%	17.84%	21.58%
24.05%	18.34%	21.11%
24.04%	20.07%	22.00%
23.86%	19.71%	21.68%
24.28%	20.09%	22.05%
24.43%	20.21%	22.19%
24.43%	19.82%	21.97%
24.14%	20.11%	21.98%
24.14%	20.23%	22.06%
23.53%	20.66%	22.02%
23.67%	21.76%	22.70%

23.50%	20.14%	21.74%
23.62%	20.17%	21.76%

驗算

門診費 用	住診費 用	合計	%check
102,055	107,764	209,819	100.00%
112,128	118,620	230,748	100.00%
114,569	121,286	235,856	100.00%
131,053	144,828	275,880	100.00%
131,652	150,209	281,861	100.00%
32,090	36,240	68,330	100.00%
33,750	38,528	72,278	100.00%
33,007	38,070	71,077	100.00%
32,805	37,371	70,176	100.00%
32,483	35,923	68,406	100.00%
10,053	10,391	20,444	100.00%

11,673	12,860	24,533	100.00%
10,825	12,646	23,470	100.00%

表23全民健康保險醫院總額層級別醫療申報點數占率

		醫學中心			區域醫院			
		門診	住診	合計	門診	住診	合計	門診
年	月	佔率 (%)	佔率 (%)	佔率 (%)	佔率 (%)	佔率 (%)	佔率 (%)	佔率 (%)
90年	01-12	40.78%	47.74%	44.35%	33.68%	34.42%	34.06%	25.54%
91年	01-12	41.69%	46.06%	43.93%	34.27%	35.60%	34.96%	24.05%
92年	01-12	40.25%	43.59%	41.97%	35.71%	36.35%	36.03%	24.04%
93年	01-12	39.62%	43.21%	41.50%	36.52%	37.08%	36.82%	23.86%
94年	01-12	38.87%	41.33%	40.18%	36.85%	38.57%	37.77%	24.28%
	第一季	38.44%	41.06%	39.83%	37.12%	38.73%	37.98%	24.43%
	第二季	38.61%	41.50%	40.15%	36.97%	38.68%	37.88%	24.43%
	第三季	39.20%	41.50%	40.43%	36.66%	38.39%	37.59%	24.14%
	第四季	39.22%	41.27%	40.31%	36.64%	38.51%	37.63%	24.14%
95年	第一季	39.04%	40.75%	39.94%	37.42%	38.59%	38.04%	23.53%
	9502	38.48%	38.80%	38.64%	37.85%	39.44%	38.66%	23.67%

95+	9503	39.33%	41.53%	40.48%	37.17%	38.33%	37.78%	23.50%
	9504	38.87%	41.26%	40.16%	37.51%	38.57%	38.08%	23.62%

1. 資料來源：截至95.06.05明細彙總檔
2. 院所層級以最新分析月份之層級為分類依據
3. 本表係各層級院所申報占醫院總額別總申報之比率

統計表

地區醫院	
住診	合計
佔率 (%)	佔率 (%)
17.84%	21.58%
18.34%	21.11%
20.07%	22.00%
19.71%	21.68%
20.09%	22.05%
20.21%	22.19%
19.82%	21.97%
20.11%	21.98%
20.23%	22.06%
20.66%	22.02%
21.76%	22.70%

20.14%	21.74%
20.17%	21.76%

表6全民健康保險總額部門別

年	月	門診					
		件數 (千)	申請點數 (百萬)	部分負擔 (百萬)	平均每件 醫療點數	件數 (千)	申請點數 (百萬)
89		94,622	64,185	7,498	758	775	32,938
90年	01-12	95,498	67,291	7,746	786	806	34,876
	成長率	0.93%	4.84%	3.31%	3.72%	4.02%	5.88%
91年	01-12	96,703	73,002	8,203	840	844	38,263
	成長率	1.26%	8.49%	5.90%	6.87%	4.80%	9.71%
92年	01-12	93,863	74,519	7,848	878	753	37,523
	成長率	-2.94%	2.08%	-4.33%	4.50%	-10.76%	-1.94%
93年	01-12	103,300	85,100	8,120	902	859	45,510
	成長率	10.05%	14.20%	3.46%	2.84%	13.96%	21.29%
94年	01-12	105,724	87,687	8,610	911	855	47,368
	成長率	2.35%	3.04%	6.03%	0.93%	-0.37%	4.08%
94年	第1季	26,934	21,448	2,022	871	205	11,343
	成長率	9.00%	6.94%	3.79%	-2.14%	3.10%	9.21%

	第2季	27,394	22,575	2,082	900	220	12,245
	成長率	6.29%	5.50%	1.51%	-1.07%	2.49%	7.67%
	第3季	25,139	21,652	2,225	950	219	12,001
	成長率	-0.48%	1.13%	10.78%	2.44%	-1.69%	1.50%
	第4季	26,258	22,013	2,280	925	211	11,780
	成長率	-4.71%	-1.01%	7.97%	4.71%	-4.91%	-1.24%
95年	第1季	24,931	21,495	2,198	950	205	11,267
	成長率	-7.44%	0.22%	8.67%	9.06%	-0.37%	-0.67%
95年	9502	7,461	6,507	662	961	60	3,185
	成長率	3.22%	10.11%	20.98%	7.57%	0.50%	-5.39%
	9503	9,262	7,908	812	941	74	4,123
	成長率	24.13%	21.53%	22.60%	-2.02%	23.48%	29.44%
	9504	8,250	7,129	721	952	70	3,991
	成長率	-11.31%	-4.91%	3.14%	7.99%	-3.14%	-3.09%

讀表說明：

- 1.資料來源：截至95.06.05明細彙總檔
- 2.藥局申報之案件數以0計，金額列入計算
- 3.醫療點數=申請點數+部分負擔
- 4.本總表醫療點數包含各"總額別"醫療申報資料及"其他非屬總額內"

醫療點數統計_台北分局_總表

住診					合計
部分負擔 (百萬)	日數 (千)	平均日數 (天)	平均每件 醫療點數	平均每日 (點)	醫療點數 (百萬)
1,684	7,643	10	44703	4530	106,305
1,808	8,000	10	45534	4586	111,721
7.32%	4.67%	0.61%	1.86%	1.22%	5.09%
1,848	8,406	10	47506	4771	121,316
2.22%	5.08%	0.30%	4.33%	4.05%	8.59%
1,649	7,942	11	51988	4932	121,539
-10.78%	-5.53%	5.82%	9.44%	3.37%	0.18%
1,992	8,892	10	55322	5342	140,722
20.84%	11.97%	-1.71%	6.41%	8.30%	15.78%
2,029	8,919	10	57743	5538	145,694
1.84%	0.30%	0.68%	4.38%	3.68%	3.53%
482	2,128	10	57555	5556	35,296
5.67%	2.81%	-0.29%	5.78%	6.08%	7.46%

529	2,307	11	58145	5538	37,431
5.77%	2.01%	-0.47%	4.98%	5.47%	5.97%
520	2,266	10	57168	5525	36,398
-0.18%	-0.69%	1.07%	3.18%	2.14%	1.77%
498	2,218	11	58106	5535	36,569
-3.33%	-2.67%	2.34%	3.77%	1.38%	-0.60%
476	2,107	10	57364	5572	35,435
-1.35%	-0.99%	-0.68%	-0.33%	0.29%	0.39%
136	608	10	55205	5464	10,490
-1.80%	-6.29%	-6.83%	-5.71%	1.12%	5.30%
176	763	10	57865	5635	13,018
29.13%	25.51%	1.68%	4.82%	3.13%	24.10%
166	748	11	59112	5560	12,007
-7.49%	-3.71%	-0.65%	-0.13%	0.46%	-3.90%

'醫療申報資料之合計

表20-1 全民健康保險總額部門別醫療

年	月	門診					
		件數 (千)	申請點數 (百萬)	部分負擔 (百萬)	平均每件 醫療點數	件數 (千)	申請點數 (百萬)
90年	01-12	95,498	67,291	7,746	786	806	34,876
	成長率	0.93%	4.84%	3.31%	3.72%	4.02%	5.88%
91年	01-12	96,703	73,002	8,203	840	844	38,263
	成長率	1.26%	8.49%	5.90%	6.87%	4.80%	9.71%
92年	01-12	93,863	74,519	7,848	878	753	37,523
	成長率	-2.94%	2.08%	-4.33%	4.50%	-10.76%	-1.94%
93年	01-12	103,300	85,100	8,120	902	859	45,510
	成長率	10.05%	14.20%	3.46%	2.84%	13.96%	21.29%
94年	01-12	105,724	87,687	8,610	911	855	47,368
	成長率	2.35%	3.04%	6.03%	0.93%	-0.37%	4.08%
	第1季	26,934	21,448	2,022	871	205	11,343
	成長率	9.00%	6.94%	3.79%	-2.14%	3.10%	9.21%
	第2季	27,394	22,575	2,082	900	220	12,245

94年	成長率	6.29%	5.50%	1.51%	-1.07%	2.49%	7.67%
	第3季	25,139	21,652	2,225	950	219	12,001
	成長率	-0.48%	1.13%	10.78%	2.44%	-1.69%	1.50%
	第4季	26,258	22,013	2,280	925	211	11,780
95年	成長率	-4.71%	-1.01%	7.97%	4.71%	-4.91%	-1.24%
	第1季	24,931	21,495	2,198	950	205	11,267
95年	成長率	-7.44%	0.22%	8.67%	9.06%	-0.37%	-0.67%
	9502	7,461	6,507	662	961	60	3,185
	成長率	3.22%	10.11%	20.98%	7.57%	0.50%	-5.39%
	9503	9,262	7,908	812	941	74	4,123
95年	成長率	24.13%	21.53%	22.60%	-2.02%	23.48%	29.44%
	9504	8,250	7,129	721	952	70	3,991
95年	成長率	-11.31%	-4.91%	3.14%	7.99%	-3.14%	-3.09%

讀表說明：

1. 資料來源：截至95.06.05明細彙總檔
2. 藥局申報之案件數以0計，金額列入計算
3. 醫療點數=申請點數+部分負擔
4. 本總表醫療點數包含各"總額別"醫療申報資料及"其他非屬總額內"

療點數統計_台北分局_總表

住診					合計
部分負擔 (百萬)	日數 (千)	平均日數 (天)	平均每件 醫療點數	平均每日 (點)	醫療點數 (百萬)
1,808 7.32%	8,000 4.67%	10 0.61%	45,534 1.86%	4,586 1.22%	111,721 5.09%
1,848 2.22%	8,406 5.08%	10 0.30%	47,506 4.33%	4,771 4.05%	121,316 8.59%
1,649 -10.78%	7,942 -5.53%	11 5.82%	51,988 9.44%	4,932 3.37%	121,539 0.18%
1,992 20.84%	8,892 11.97%	10 -1.71%	55,322 6.41%	5,342 8.30%	140,722 15.78%
2,029 1.84%	8,919 0.30%	10 0.68%	57,743 4.38%	5,538 3.68%	145,694 3.53%
482 5.67%	2,128 2.81%	10 -0.29%	57,555 5.78%	5,556 6.08%	35,296 7.46%
529	2,307	11	58,145	5,538	37,431

5.77%	2.01%	-0.47%	4.98%	5.47%	5.97%
520	2,266	10	57,168	5,525	36,398
-0.18%	-0.69%	1.07%	3.18%	2.14%	1.77%
498	2,218	11	58,106	5,535	36,569
-3.33%	-2.67%	2.34%	3.77%	1.38%	-0.60%
476	2,107	10	57364	5572	35,435
-1.35%	-0.99%	-0.68%	-0.33%	0.29%	0.39%
136	608	10	55,205	5,464	10,490
-1.80%	-6.29%	-6.83%	-5.71%	1.12%	5.30%
176	763	10	57,865	5,635	13,018
29.13%	25.51%	1.68%	4.82%	3.13%	24.10%
166	748	11	59,112	5,560	12,007
-7.49%	-3.71%	-0.65%	-0.13%	0.46%	-3.90%

'醫療申報資料之合計

表6全民健康保險總額部門別

年	月	門診					
		件數 (千)	申請點數 (百萬)	部分負擔 (百萬)	平均每件 醫療點數	件數 (千)	申請點數 (百萬)
89		43,245	28,096	3,404	728.4	442	14,746
90年	01-12	43,649	28,803	3,501	740.08	463	15,512
	成長率	0.93%	2.52%	2.85%	1.60%	4.76%	5.20%
91年	01-12	44,155	30,809	3,591	779.07	468	16,464
	成長率	1.16%	6.96%	2.59%	5.27%	1.02%	6.14%
92年	01-12	43,845	32,618	3,590	825.81	430	17,056
	成長率	-0.70%	5.87%	-0.04%	6.00%	-8.18%	3.60%
93年	01-12	46,767	36,638	3,435	856.87	459	20,348
	成長率	6.67%	12.33%	-4.30%	3.76%	6.91%	19.30%
94年	01-12	46,233	36,770	3,368	868.17	428	20,249
	成長率	-1.14%	0.36%	-1.95%	1.32%	-6.77%	-0.49%
94年	第1季	11,761	9,026	788	834.47	106	4,895
	成長率	2.47%	3.15%	-12.79%	-0.80%	-4.38%	2.73%

	第2季	11,753	9,323	792	860.67	109	5,153
	成長率	1.55%	2.23%	-8.62%	-0.25%	-6.22%	2.31%
	第3季	11,111	9,131	887	901.6	109	5,114
	成長率	-1.38%	-0.33%	10.47%	1.95%	-6.88%	-2.45%
	第4季	11,608	9,290	901	877.92	104	5,087
	成長率	-6.76%	-3.30%	4.59%	4.40%	-9.49%	-4.09%
95年	第1季	10,966	8,969	849	895.34	101	4,889
	成長率	-6.76%	-0.63%	7.75%	7.29%	-4.69%	-0.12%
95年	9502	3,303	2,728	257	903.92	30	1,396
	成長率	5.86%	9.79%	21.96%	4.61%	0.21%	-1.86%
	9503	4,079	3,259	305	873.74	36	1,716
	成長率	-6.27%	-1.78%	6.40%	5.48%	-4.52%	-2.04%
	9504	3,639	3,013	286	906.47	35	1,797
	成長率	-9.36%	-3.78%	7.08%	7.09%	-4.37%	-0.07%

讀表說明：

- 1.資料來源：截至95.06.05明細彙總檔
- 2.藥局申報之案件數以0計，金額列入計算
- 3.醫療點數=申請點數+部分負擔
- 4.本總表醫療點數包含各"總額別"醫療申報資料及"其他非屬總額內"醫

醫療點數統計_北區分局_總表

住診					合計
部分負擔 (百萬)	日數 (千)	平均日數 (天)	平均每件 醫療點數	平均每日 (點)	醫療點數 (百萬)
844	3,494	7.9	35265.24	4461.53	47,089
906	3,689	7.97	35454.33	4451.09	48,722
7.39%	5.56%	0.89%	0.54%	-0.23%	3.47%
865	3,813	8.15	37044.34	4544.8	51,729
-4.53%	3.37%	2.26%	4.48%	2.11%	6.17%
819	3,821	8.9	41618.17	4677.83	54,083
-5.31%	0.22%	9.20%	12.35%	2.93%	4.55%
958	4,261	9.28	46400.95	5000.4	61,380
17.04%	11.51%	4.27%	11.49%	6.90%	13.49%
936	4,129	9.65	49486.84	5130.47	61,324
-2.32%	-3.09%	3.99%	6.65%	2.60%	-0.09%
230	988	9.36	48530.46	5185.31	14,940
2.55%	-1.63%	2.86%	7.44%	4.43%	2.02%

238	1,056	9.68	49439.91	5105.24	15,507
-0.46%	-3.44%	2.98%	8.96%	5.82%	1.60%
238	1,055	9.68	49115.99	5074.39	15,369
-4.52%	-2.14%	5.10%	4.65%	-0.42%	-0.56%
230	1,030	9.86	50889.37	5161.15	15,508
-6.36%	-5.04%	4.89%	5.85%	0.89%	-3.19%
224	961	9.55	50801.89	5321.06	14,932
-2.65%	-2.78%	2.03%	4.68%	2.62%	-0.05%
63	293	9.8	48745.34	4974.67	4,445
-0.89%	-1.30%	-1.51%	-2.02%	-0.52%	6.28%
80	324	9.04	50133.81	5547.41	5,361
-5.26%	-3.08%	1.57%	2.44%	0.92%	-1.49%
81	371	10.67	54013.58	5064.53	5,176
-1.32%	-0.36%	4.20%	4.44%	0.23%	-1.93%

醫療申報資料之合計

表20-2 全民健康保險總額部門別醫療

年	月	門診					
		件數 (千)	申請點數 (百萬)	部分負擔 (百萬)	平均每件 醫療點數	件數 (千)	申請點數 (百萬)
90年	01-12	43,649	28,803	3,501	740	463	15,512
	成長率	0.93%	2.52%	2.85%	1.60%	4.76%	5.20%
91年	01-12	44,155	30,809	3,591	779	468	16,464
	成長率	1.16%	6.96%	2.59%	5.27%	1.02%	6.14%
92年	01-12	43,845	32,618	3,590	826	430	17,056
	成長率	-0.70%	5.87%	-0.04%	6.00%	-8.18%	3.60%
93年	01-12	46,767	36,638	3,435	857	459	20,348
	成長率	6.67%	12.33%	-4.30%	3.76%	6.91%	19.30%
94年	01-12	46,233	36,770	3,368	868	428	20,249
	成長率	-1.14%	0.36%	-1.95%	1.32%	-6.77%	-0.49%
94年	第1季	11,761	9,026	788	834	106	4,895
	成長率	2.47%	3.15%	-12.79%	-0.80%	-4.38%	2.73%
	第2季	11,753	9,323	792	861	109	5,153
	成長率	1.55%	2.23%	-8.62%	-0.25%	-6.22%	2.31%

94年	第3季	11,111	9,131	887	902	109	5,114
	成長率	-1.38%	-0.33%	10.47%	1.95%	-6.88%	-2.45%
94年	第4季	11,608	9,290	901	878	104	5,087
	成長率	-6.76%	-3.30%	4.59%	4.40%	-9.49%	-4.09%
95年	第1季	10,966	8,969	849	895	101	4,889
	成長率	-6.76%	-0.63%	7.75%	7.29%	-4.69%	-0.12%
95年	9502	3,303	2,728	257	904	30	1,396
	成長率	5.86%	9.79%	21.96%	4.61%	0.21%	-1.86%
	9503	4,079	3,259	305	874	36	1,716
	成長率	-6.27%	-1.78%	6.40%	5.48%	-4.52%	-2.04%
	9504	3,639	3,013	286	906	35	1,797
	成長率	-9.36%	-3.78%	7.08%	7.09%	-4.37%	-0.07%

讀表說明：

- 1.資料來源：截至95.06.05明細彙總檔
- 2.藥局申報之案件數以0計，金額列入計算
- 3.醫療點數=申請點數+部分負擔
- 4.本總表醫療點數包含各"總額別"醫療申報資料及"其他非屬總額內"

療點數統計_北區分局_總表

住診					合計
部分負擔 (百萬)	日數 (千)	平均日數 (天)	平均每件 醫療點數	平均每日 (點)	醫療點數 (百萬)
906 7.39%	3,689 5.56%	8 0.89%	35,454 0.54%	4,451 -0.23%	48,722 3.47%
865 -4.53%	3,813 3.37%	8 2.26%	37,044 4.48%	4,545 2.11%	51,729 6.17%
819 -5.31%	3,821 0.22%	9 9.20%	41,618 12.35%	4,678 2.93%	54,083 4.55%
958 17.04%	4,261 11.51%	9 4.27%	46,401 11.49%	5,000 6.90%	61,380 13.49%
936 -2.32%	4,129 -3.09%	10 3.99%	49,487 6.65%	5,130 2.60%	61,324 -0.09%
230 2.55%	988 -1.63%	9 2.86%	48,530 7.44%	5,185 4.43%	14,940 2.02%
238 -0.46%	1,056 -3.44%	10 2.98%	49,440 8.96%	5,105 5.82%	15,507 1.60%

238	1,055	10	49,116	5,074	15,369
-4.52%	-2.14%	5.10%	4.65%	-0.42%	-0.56%
230	1,030	10	50,889	5,161	15,508
-6.36%	-5.04%	4.89%	5.85%	0.89%	-3.19%
224	961	10	50,802	5,321	14,932
-2.65%	-2.78%	2.03%	4.68%	2.62%	-0.05%
63	293	10	48,745	4,975	4,445
-0.89%	-1.30%	-1.51%	-2.02%	-0.52%	6.28%
80	324	9	50,134	5,547	5,361
-5.26%	-3.08%	1.57%	2.44%	0.92%	-1.49%
81	371	11	54,014	5,065	5,176
-1.32%	-0.36%	4.20%	4.44%	0.23%	-1.93%

'醫療申報資料之合計

表6全民健康保險總額部門別

年	月	門診				件數 (千)	申請點數 (百萬)
		件數 (千)	申請點數 (百萬)	部分負擔 (百萬)	平均每件 醫療點數		
89		68,097	41,040	4,794	673.07	540	18,538
90年	01-12	66,118	41,776	5,135	709.49	577	19,901
	成長率	-2.91%	1.79%	7.11%	5.41%	6.89%	7.35%
91年	01-12	66,985	45,671	5,270	760.49	616	22,177
	成長率	1.31%	9.32%	2.65%	7.19%	6.77%	11.44%
92年	01-12	67,633	48,450	5,224	793.61	591	23,874
	成長率	0.97%	6.08%	-0.88%	4.36%	-4.05%	7.65%
93年	01-12	73,256	53,731	5,339	806.34	651	28,094
	成長率	8.31%	10.90%	2.19%	1.60%	10.15%	17.68%
94年	01-12	73,034	55,479	5,439	834.11	625	28,492
	成長率	-0.30%	3.25%	1.88%	3.44%	-4.05%	1.42%
94年	第1季	19,199	13,663	1,335	781.19	155	6,956
	成長率	8.10%	5.47%	1.78%	-2.75%	-1.59%	4.15%

	第2季	18,633	14,185	1,324	832.35	161	7,299
	成長率	5.34%	6.44%	0.11%	0.50%	-3.72%	2.76%
	第3季	17,128	13,686	1,372	879.15	157	7,146
	成長率	-4.91%	1.81%	4.29%	7.30%	-4.50%	0.25%
	第4季	18,074	13,945	1,408	849.44	152	7,090
	成長率	-8.69%	-0.44%	1.36%	9.21%	-6.32%	-1.31%
95年	第1季	17,356	13,680	1,372	867.3	147	6,877
	成長率	-9.60%	0.12%	2.82%	11.02%	-5.19%	-1.14%
95年	9502	5,334	4,237	421	873.24	45	2,028
	成長率	-1.25%	8.56%	11.47%	10.20%	-3.24%	-1.73%
	9503	6,393	4,955	502	853.59	52	2,403
	成長率	-11.51%	-1.93%	0.81%	11.10%	-6.44%	-2.63%
	9504	5,708	4,562	451	878.19	50	2,432
	成長率	-11.29%	-3.77%	-0.27%	8.83%	-7.68%	-1.23%

讀表說明 1. 資料來源：截至 95.06.05 明細彙總檔

2. 藥局申報之案件數以 0 計，金額列入計算

3. 醫療點數=申請點數+部分負擔

4. 本總表醫療點數包含各"總額別"醫療申報資料及"其他非屬總額內"醫療申報資料

醫療點數統計_中區分局_總表

住診					合計
部分負擔 (百萬)	日數 (千)	平均日數 (天)	平均每件 醫療點數	平均每日 (點)	醫療點數 (百萬)
939	4,033	7.47	36067.11	4829.54	65,312
1,045	4,467	7.74	36286.42	4689.44	67,857
11.31%	10.75%	3.61%	0.61%	-2.90%	3.90%
1,099	5,021	8.15	37765.02	4635.76	74,218
5.15%	12.41%	5.30%	4.07%	-1.14%	9.38%
1,062	5,178	8.76	42166.22	4815.3	78,610
-3.40%	3.13%	7.48%	11.65%	3.87%	5.92%
1,237	5,739	8.81	45026.01	5111.07	88,400
16.46%	10.82%	0.57%	6.78%	6.14%	12.45%
1,244	5,710	9.13	47571.76	5207.89	90,654
0.58%	-0.50%	3.63%	5.65%	1.89%	2.55%
299	1,397	8.99	46667.76	5193.51	22,253
0.80%	1.12%	2.74%	5.68%	2.86%	4.76%

323	1,466	9.12	47420.36	5198.18	23,131
2.78%	0.35%	4.23%	6.74%	2.40%	4.83%
316	1,429	9.09	47469.29	5222.47	22,520
-0.27%	-1.74%	2.94%	4.95%	2.00%	1.43%
307	1,418	9.35	48765.03	5217.41	22,749
-0.99%	-1.69%	4.94%	5.36%	0.40%	-0.61%
300	1,351	9.16	48695.94	5313.31	22,230
0.56%	-3.30%	1.89%	4.35%	2.31%	-0.10%
89	399	8.94	47459.85	5308.66	6,774
4.45%	-4.95%	-1.76%	1.81%	3.64%	5.37%
108	468	8.98	48217.73	5368.42	7,968
-2.52%	-4.97%	1.58%	4.08%	2.47%	-1.98%
104	487	9.81	51060.12	5207.19	7,549
-6.36%	-1.74%	6.51%	6.75%	0.30%	-2.80%

之合計

表20-3 全民健康保險總額部門別醫療

年	月	門診				件數 (千)	申請點數 (百萬)
		件數 (千)	申請點數 (百萬)	部分負擔 (百萬)	平均每件 醫療點數		
90年	01-12	66,118	41,776	5,135	709	577	19,901
	成長率	-2.91%	1.79%	7.11%	5.41%	6.89%	7.35%
91年	01-12	66,985	45,671	5,270	760	616	22,177
	成長率	1.31%	9.32%	2.65%	7.19%	6.77%	11.44%
92年	01-12	67,633	48,450	5,224	794	591	23,874
	成長率	0.97%	6.08%	-0.88%	4.36%	-4.05%	7.65%
93年	01-12	73,256	53,731	5,339	806	651	28,094
	成長率	8.31%	10.90%	2.19%	1.60%	10.15%	17.68%
94年	01-12	73,034	55,479	5,439	834	625	28,492
	成長率	-0.30%	3.25%	1.88%	3.44%	-4.05%	1.42%
94年	第1季	19,199	13,663	1,335	781	155	6,956
	成長率	8.10%	5.47%	1.78%	-2.75%	-1.59%	4.15%
	第2季	18,633	14,185	1,324	832	161	7,299
	成長率	5.34%	6.44%	0.11%	0.50%	-3.72%	2.76%

94年	第3季	17,128	13,686	1,372	879	157	7,146
	成長率	-4.91%	1.81%	4.29%	7.30%	-4.50%	0.25%
94年	第4季	18,074	13,945	1,408	849	152	7,090
	成長率	-8.69%	-0.44%	1.36%	9.21%	-6.32%	-1.31%
95年	第1季	17,356	13,680	1,372	867	147	6,877
	成長率	-9.60%	0.12%	2.82%	11.02%	-5.19%	-1.14%
95年	9502	5,334	4,237	421	873	45	2,028
	成長率	-1.25%	8.56%	11.47%	10.20%	-3.24%	-1.73%
	9503	6,393	4,955	502	854	52	2,403
	成長率	-11.51%	-1.93%	0.81%	11.10%	-6.44%	-2.63%
	9504	5,708	4,562	451	878	50	2,432
	成長率	-11.29%	-3.77%	-0.27%	8.83%	-7.68%	-1.23%

讀表說明：

1. 資料來源：截至95.06.05明細彙總檔
2. 藥局申報之案件數以0計，金額列入計算
3. 醫療點數=申請點數+部分負擔
4. 本總表醫療點數包含各"總額別"醫療申報資料及"其他非屬總額內"

療點數統計_中區分局_總表

住診					合計
部分負擔 (百萬)	日數 (千)	平均日數 (天)	平均每件 醫療點數	平均每日 (點)	醫療點數 (百萬)
1,045 11.31%	4,467 10.75%	8 3.61%	36,286 0.61%	4,689 -2.90%	67,857 3.90%
1,099 5.15%	5,021 12.41%	8 5.30%	37,765 4.07%	4,636 -1.14%	74,218 9.38%
1,062 -3.40%	5,178 3.13%	9 7.48%	42,166 11.65%	4,815 3.87%	78,610 5.92%
1,237 16.46%	5,739 10.82%	9 0.57%	45,026 6.78%	5,111 6.14%	88,400 12.45%
1,244 0.58%	5,710 -0.50%	9 3.63%	47,572 5.65%	5,208 1.89%	90,654 2.55%
299 0.80%	1,397 1.12%	9 2.74%	46,668 5.68%	5,194 2.86%	22,253 4.76%
323 2.78%	1,466 0.35%	9 4.23%	47,420 6.74%	5,198 2.40%	23,131 4.83%

316	1,429	9	47,469	5,222	22,520
-0.27%	-1.74%	2.94%	4.95%	2.00%	1.43%
307	1,418	9	48,765	5,217	22,749
-0.99%	-1.69%	4.94%	5.36%	0.40%	-0.61%
300	1,351	9	48,696	5,313	22,230
0.56%	-3.30%	1.89%	4.35%	2.31%	-0.10%
89	399	9	47,460	5,309	6,774
4.45%	-4.95%	-1.76%	1.81%	3.64%	5.37%
108	468	9	48,218	5,368	7,968
-2.52%	-4.97%	1.58%	4.08%	2.47%	-1.98%
104	487	10	51,060	5,207	7,549
-6.36%	-1.74%	6.51%	6.75%	0.30%	-2.80%

'醫療申報資料之合計

表6全民健康保險總額部門別醫

年	月	門診					
		件數 (千)	申請點數 (百萬)	部分負擔(百 萬)	平均每件 醫療點數	件數 (千)	申請點數 (百萬)
89		47,779	28,349	3,537	667.35	352	12,047
90年	01-12	47,094	29,794	3,564	708.33	365	13,095
	成長率	-1.43%	5.10%	0.78%	6.14%	3.87%	8.70%
91年	01-12	47,578	32,471	3,652	759.25	389	14,964
	成長率	1.03%	8.99%	2.48%	7.19%	6.38%	14.28%
92年	01-12	47,879	34,727	3,604	800.58	377	16,091
	成長率	0.63%	6.95%	-1.33%	5.44%	-2.90%	7.53%
93年	01-12	51,846	38,718	3,710	818.33	403	18,942
	成長率	8.29%	11.49%	2.93%	2.22%	6.84%	17.72%
94年	01-12	52,207	39,436	3,879	829.68	421	20,534
	成長率	0.70%	1.86%	4.56%	1.39%	4.47%	8.41%
94年	第1季	13,676	9,835	963	789.52	101	5,046
	成長率	8.51%	6.22%	6.64%	-2.08%	4.27%	13.42%

	第2季	13,099	9,967	925	831.55	109	5,242
	成長率	5.34%	3.92%	2.07%	-1.50%	9.58%	12.08%
	第3季	12,358	9,744	983	867.99	109	5,181
	成長率	-3.15%	0.10%	6.63%	3.94%	5.17%	6.25%
	第4季	13,074	9,890	1,009	833.6	102	5,066
	成長率	-6.93%	-2.40%	3.02%	5.38%	-0.95%	2.54%
95年	第1季	12,526	9,777	986	859.26	101	5,039
	成長率	-8.41%	-0.59%	2.42%	8.83%	0.16%	-0.13%
95年	9502	3,897	3,059	308	863.96	30	1,434
	成長率	1.22%	8.15%	12.78%	7.26%	3.46%	0.67%
	9503	4,516	3,511	352	855.47	36	1,836
	成長率	-11.35%	-3.42%	-1.26%	9.16%	-3.06%	-2.81%
	9504	4,074	3,240	319	873.71	34	1,685
	成長率	-10.92%	-4.41%	-0.94%	7.64%	-6.54%	-3.98%

讀表說明：

- 1.資料來源：截至95.06.05明細彙總檔
- 2.藥局申報之案件數以0計，金額列入計算
- 3.醫療點數=申請點數+部分負擔
- 4.本總表醫療點數包含各"總額別"醫療申報資料及"其他非屬總額內"醫療

醫療點數統計_南區分局_總表

住診					合計
部分負擔 (百萬)	日數 (千)	平均日數 (天)	平均每件 醫療點數	平均每日 (點)	醫療點數 (百萬)
694	2,999	8.52	36215.37	4248.98	44,626
729	3,212	8.79	37828.81	4302.98	47,182
5.03%	7.13%	3.17%	4.46%	1.27%	5.73%
769	3,519	9.05	40473.96	4470.64	51,857
5.56%	9.55%	2.96%	6.99%	3.90%	9.91%
750	3,622	9.6	44619.98	4649.54	55,172
-2.43%	2.92%	6.08%	10.24%	4.00%	6.39%
888	3,933	9.75	49174.27	5041.63	62,257
18.32%	8.59%	1.56%	10.21%	8.43%	12.84%
947	4,051	9.62	50991.47	5302.39	64,796
6.66%	3.00%	-1.33%	3.70%	5.17%	4.08%
229	1,008	9.97	52196.2	5234.57	16,073
9.66%	6.11%	1.73%	8.61%	6.73%	8.46%

245	1,037	9.54	50498.64	5293.04	16,378
12.06%	6.18%	-3.15%	2.28%	5.56%	6.40%
241	1,033	9.46	49663.34	5247.69	16,149
4.42%	2.19%	-2.87%	0.95%	3.90%	2.45%
232	974	9.51	51741.38	5440.55	16,196
1.06%	-2.25%	-1.35%	3.46%	4.83%	-0.53%
231	978	9.66	52068.17	5389.73	16,033
0.90%	-2.96%	-3.11%	-0.25%	2.96%	-0.24%
69	262	8.67	49660.89	5729.13	4,870
5.60%	-3.88%	-7.07%	-2.49%	4.97%	6.07%
82	359	9.99	53299.07	5337.59	5,782
-3.53%	-6.49%	-3.48%	0.23%	3.90%	-3.10%
79	326	9.7	52451.31	5408.17	5,324
-5.33%	-5.88%	0.73%	2.68%	1.95%	-4.09%

申報資料之合計

表20-4 全民健康保險總額部門別醫療

年	月	門診					
		件數 (千)	申請點數 (百萬)	部分負擔 (百萬)	平均每件 醫療點數	件數 (千)	申請點數 (百萬)
90年	01-12	47,094	29,794	3,564	708	365	13,095
	成長率	-1.43%	5.10%	0.78%	6.14%	3.87%	8.70%
91年	01-12	47,578	32,471	3,652	759	389	14,964
	成長率	1.03%	8.99%	2.48%	7.19%	6.38%	14.28%
92年	01-12	47,879	34,727	3,604	801	377	16,091
	成長率	0.63%	6.95%	-1.33%	5.44%	-2.90%	7.53%
93年	01-12	51,846	38,718	3,710	818	403	18,942
	成長率	8.29%	11.49%	2.93%	2.22%	6.84%	17.72%
94年	01-12	52,207	39,436	3,879	830	421	20,534
	成長率	0.70%	1.86%	4.56%	1.39%	4.47%	8.41%
94年	第1季	13,676	9,835	963	790	101	5,046
	成長率	8.51%	6.22%	6.64%	-2.08%	4.27%	13.42%
	第2季	13,099	9,967	925	832	109	5,242
	成長率	5.34%	3.92%	2.07%	-1.50%	9.58%	12.08%

94年	第3季	12,358	9,744	983	868	109	5,181
	成長率	-3.15%	0.10%	6.63%	3.94%	5.17%	6.25%
94年	第4季	13,074	9,890	1,009	834	102	5,066
	成長率	-6.93%	-2.40%	3.02%	5.38%	-0.95%	2.54%
95年	第1季	12,526	9,777	986	859	101	5,039
	成長率	-8.41%	-0.59%	2.42%	8.83%	0.16%	-0.13%
95年	9502	3,897	3,059	308	864	30	1,434
	成長率	1.22%	8.15%	12.78%	7.26%	3.46%	0.67%
	9503	4,516	3,511	352	855	36	1,836
	成長率	-11.35%	-3.42%	-1.26%	9.16%	-3.06%	-2.81%
	9504	4,074	3,240	319	874	34	1,685
	成長率	-10.92%	-4.41%	-0.94%	7.64%	-6.54%	-3.98%

讀表說明：

- 1.資料來源：截至95.06.05明細彙總檔
- 2.藥局申報之案件數以0計，金額列入計算
- 3.醫療點數=申請點數+部分負擔
- 4.本總表醫療點數包含各"總額別"醫療申報資料及"其他非屬總額內"

療點數統計_南區分局_總表

住診					合計
部分負擔 (百萬)	日數 (千)	平均日數 (天)	平均每件 醫療點數	平均每日 (點)	醫療點數 (百萬)
729 5.03%	3,212 7.13%	9 3.17%	37,829 4.46%	4,303 1.27%	47,182 5.73%
769 5.56%	3,519 9.55%	9 2.96%	40,474 6.99%	4,471 3.90%	51,857 9.91%
750 -2.43%	3,622 2.92%	10 6.08%	44,620 10.24%	4,650 4.00%	55,172 6.39%
888 18.32%	3,933 8.59%	10 1.56%	49,174 10.21%	5,042 8.43%	62,257 12.84%
947 6.66%	4,051 3.00%	10 -1.33%	50,991 3.70%	5,302 5.17%	64,796 4.08%
229 9.66%	1,008 6.11%	10 1.73%	52,196 8.61%	5,235 6.73%	16,073 8.46%
245 12.06%	1,037 6.18%	10 -3.15%	50,499 2.28%	5,293 5.56%	16,378 6.40%

241 4.42%	1,033 2.19%	9 -2.87%	49,663 0.95%	5,248 3.90%	16,149 2.45%
232 1.06%	974 -2.25%	10 -1.35%	51,741 3.46%	5441 4.83%	16,196 -0.53%
231 0.90%	978 -2.96%	10 -3.11%	52,068 -0.25%	5,390 2.96%	16,033 -0.24%
69 5.60%	262 -3.88%	9 -7.07%	49,661 -2.49%	5,729 4.97%	4,870 6.07%
82 -3.53%	359 -6.49%	10 -3.48%	53,299 0.23%	5,338 3.90%	5,782 -3.10%
79 -5.33%	326 -5.88%	10 0.73%	52,451 2.68%	5,408 1.95%	5,324 -4.09%

'醫療申報資料之合計

表6全民健康保險總額部門別

年	月	門診				件數 (千)	申請點數 (百萬)
		件數 (千)	申請點數 (百萬)	部分負擔 (百萬)	平均每件 醫療點數		
89		54,578	32,940	3,881	674.65	492	16,620
90年	01-12	54,617	34,790	3,934	709.02	520	17,884
	成長率	0.07%	5.62%	1.37%	5.09%	5.67%	7.61%
91年	01-12	55,208	37,644	4,056	755.32	540	19,631
	成長率	1.08%	8.20%	3.09%	6.53%	3.86%	9.76%
92年	01-12	54,628	39,377	3,875	791.76	496	19,862
	成長率	-1.05%	4.60%	-4.45%	4.82%	-8.17%	1.18%
93年	01-12	60,314	45,338	4,053	818.89	537	23,437
	成長率	10.41%	15.14%	4.58%	3.43%	8.30%	18.00%
94年	01-12	60,457	47,049	4,252	848.54	546	24,833
	成長率	0.24%	3.77%	4.90%	3.62%	1.70%	5.95%
94年	第1季	15,625	11,646	1,027	811.11	131	5,861
	成長率	5.97%	8.13%	3.12%	1.64%	2.10%	8.54%

	第2季 成長率	15,271 5.74%	12,035 8.13%	1,023 3.74%	855.11 1.92%	139 5.47%	6,280 9.18%
	第3季 成長率	14,410 -3.95%	11,603 0.95%	1,084 7.02%	880.46 5.61%	142 1.60%	6,416 4.89%
	第4季 成長率	15,152 -6.04%	11,764 -1.50%	1,117 5.64%	850.15 5.46%	134 -2.19%	6,275 1.73%
95年	第1季 成長率	14,302 -8.46%	11,245 -3.44%	1,052 2.39%	859.76 6.00%	126 -3.99%	5,819 -0.73%
95年	9502 成長率	4,468 2.34%	3,557 6.66%	333 14.11%	870.5 4.81%	38 1.10%	1,745 4.21%
	9503 成長率	5,060 -12.33%	3,924 -8.28%	358 -3.90%	846.19 5.02%	44 -7.08%	2,055 -2.56%
	9504 成長率	4,575 -12.95%	3,712 -8.64%	336 -3.42%	884.6 5.42%	42 -10.02%	2,039 -4.53%

讀表說明：

- 1.資料來源：截至95.06.05明細彙總檔
- 2.藥局申報之案件數以0計，金額列入計算
- 3.醫療點數=申請點數+部分負擔
- 4.本總表醫療點數包含各"總額別"醫療申報資料及"其他非屬總額內"醫

醫療點數統計_高屏分局_總表

住診					合計
部分負擔 (百萬)	日數 (千)	平均日數 (天)	平均每件 醫療點數	平均每日 (點)	醫療點數 (百萬)
874	4,127	8.39	35579.57	4239.01	54,314
932	4,399	8.47	36215.54	4277.16	57,540
6.63%	6.60%	0.95%	1.79%	0.90%	5.94%
929	4,692	8.7	38099.95	4381.44	62,259
-0.32%	6.66%	2.72%	5.20%	2.44%	8.20%
866	4,517	9.12	41828.45	4588.49	63,980
-6.77%	-3.73%	4.83%	9.79%	4.73%	2.77%
1,025	4,927	9.18	45582.65	4964.95	73,853
18.42%	9.07%	0.66%	8.98%	8.20%	15.43%
1,091	5,066	9.28	47495.56	5117.26	77,223
6.37%	2.82%	1.09%	4.20%	3.07%	4.56%
256	1,197	9.12	46637.29	5111.47	18,790
8.80%	3.95%	1.79%	6.32%	4.43%	7.98%

276	1,290	9.28	47169.18	5083.84	19,615
10.47%	3.60%	-1.80%	3.57%	5.44%	8.25%
287	1,312	9.27	47368.34	5108.54	19,391
5.50%	3.33%	1.64%	3.26%	1.54%	2.62%
272	1,267	9.45	48807.34	5165.75	19,427
1.31%	0.50%	2.72%	3.99%	1.21%	-0.04%
250	1,151	9.14	48190.91	5272.87	18,365
-2.29%	-3.83%	0.22%	3.33%	3.16%	-2.26%
76	344	8.95	47299.73	5286.93	5,711
6.27%	-1.19%	-2.19%	3.16%	5.54%	6.30%
87	407	9.29	48874.35	5258.38	6,424
-7.10%	-4.94%	2.20%	4.67%	2.31%	-6.26%
87	406	9.62	50366.05	5235.3	6,173
-8.24%	-7.42%	2.89%	5.92%	2.95%	-7.04%

療申報資料之合計

表20-5 全民健康保險總額部門別醫療

年	月	門診					
		件數 (千)	申請點數 (百萬)	部分負擔 (百萬)	平均每件 醫療點數	件數 (千)	申請點數 (百萬)
90年	01-12	54,617	34,790	3,934	709	520	17,884
	成長率	0.07%	5.62%	1.37%	5.09%	5.67%	7.61%
91年	01-12	55,208	37,644	4,056	755	540	19,631
	成長率	1.08%	8.20%	3.09%	6.53%	3.86%	9.76%
92年	01-12	54,628	39,377	3,875	792	496	19,862
	成長率	-1.05%	4.60%	-4.45%	4.82%	-8.17%	1.18%
93年	01-12	60,314	45,338	4,053	819	537	23,437
	成長率	10.41%	15.14%	4.58%	3.43%	8.30%	18.00%
94年	01-12	60,457	47,049	4,252	849	546	24,833
	成長率	0.24%	3.77%	4.90%	3.62%	1.70%	5.95%
94年	第1季	15,625	11,646	1,027	811	131	5,861
	成長率	5.97%	8.13%	3.12%	1.64%	2.10%	8.54%
	第2季	15,271	12,035	1,023	855	139	6,280
	成長率	5.74%	8.13%	3.74%	1.92%	5.47%	9.18%

94年	第3季	14,410	11,603	1,084	880	142	6,416
	成長率	-3.95%	0.95%	7.02%	5.61%	1.60%	4.89%
94年	第4季	15,152	11,764	1,117	850	134	6,275
	成長率	-6.04%	-1.50%	5.64%	5.46%	-2.19%	1.73%
95年	第1季	14,302	11,245	1,052	860	126	5,819
	成長率	-8.46%	-3.44%	2.39%	6.00%	-3.99%	-0.73%
95年	9502	4,468	3,557	333	871	38	1,745
	成長率	2.34%	6.66%	14.11%	4.81%	1.10%	4.21%
	9503	5,060	3,924	358	846	44	2,055
	成長率	-12.33%	-8.28%	-3.90%	5.02%	-7.08%	-2.56%
	9504	4,575	3,712	336	885	42	2,039
	成長率	-12.95%	-8.64%	-3.42%	5.42%	-10.02%	-4.53%

讀表說明：

- 1.資料來源：截至95.06.05明細彙總檔
- 2.藥局申報之案件數以0計，金額列入計算
- 3.醫療點數=申請點數+部分負擔
- 4.本總表醫療點數包含各"總額別"醫療申報資料及"其他非屬總額內"

療點數統計_高屏分局_總表

住診					合計
部分負擔 (百萬)	日數 (千)	平均日數 (天)	平均每件 醫療點數	平均每日 (點)	醫療點數 (百萬)
932 6.63%	4,399 6.60%	8 0.95%	36,216 1.79%	4,277 0.90%	57,540 5.94%
929 -0.32%	4,692 6.66%	9 2.72%	38,100 5.20%	4,381 2.44%	62,259 8.20%
866 -6.77%	4,517 -3.73%	9 4.83%	41,828 9.79%	4,588 4.73%	63,980 2.77%
1,025 18.42%	4,927 9.07%	9 0.66%	45,583 8.98%	4,965 8.20%	73,853 15.43%
1,091 6.37%	5,066 2.82%	9 1.09%	47,496 4.20%	5,117 3.07%	77,223 4.56%
256 8.80%	1,197 3.95%	9 1.79%	46,637 6.32%	5,111 4.43%	18,790 7.98%
276 10.47%	1,290 3.60%	9 -1.80%	47,169 3.57%	5,084 5.44%	19,615 8.25%

287	1,312	9	47,368	5,109	19,391
5.50%	3.33%	1.64%	3.26%	1.54%	2.62%
272	1,267	9	48,807	5,166	19,427
1.31%	0.50%	2.72%	3.99%	1.21%	-0.04%
250	1,151	9	48,191	5,273	18,365
-2.29%	-3.83%	0.22%	3.33%	3.16%	-2.26%
76	344	9	47,300	5,287	5,711
6.27%	-1.19%	-2.19%	3.16%	5.54%	6.30%
87	407	9	48,874	5,258	6,424
-7.10%	-4.94%	2.20%	4.67%	2.31%	-6.26%
87	406	10	50,366	5,235	6,173
-8.24%	-7.42%	2.89%	5.92%	2.95%	-7.04%

'醫療申報資料之合計

表6全民健康保險總額部門別醫

年	月	門診				件數 (千)	申請點數 (百萬)
		件數 (千)	申請點數 (百萬)	部分負擔 (百萬)	平均每件 醫療點數		
89		7,261	4,381	537	677.33	92	3,303
90年	01-12	7,277	4,580	540	703.56	95	3,493
	成長率	0.23%	4.55%	0.49%	3.87%	3.68%	5.74%
91年	01-12	7,323	5,039	553	763.71	98	3,996
	成長率	0.63%	10.02%	2.53%	8.55%	2.81%	14.39%
92年	01-12	7,322	5,573	543	835.2	95	4,260
	成長率	-0.01%	10.59%	-1.93%	9.36%	-3.11%	6.61%
93年	01-12	8,083	6,624	563	889.13	102	4,944
	成長率	10.40%	18.87%	3.77%	6.46%	7.63%	16.06%
94年	01-12	8,238	7,003	593	922.15	101	5,117
	成長率	1.91%	5.72%	5.38%	3.71%	-1.10%	3.51%
94年	第1季	2,116	1,718	142	879.29	25	1,237
	成長率	8.35%	10.91%	3.92%	1.84%	-0.84%	7.68%

	第2季 成長率	2,137 7.25%	1,805 10.64%	146 3.27%	913.29 2.62%	26 1.45%	1,317 7.60%
	第3季 成長率	1,950 -1.95%	1,730 2.61%	151 8.21%	965.16 5.08%	26 -1.52%	1,294 0.76%
	第4季 成長率	2,035 -5.31%	1,749 -0.43%	153 6.10%	934.79 5.68%	25 -3.46%	1,269 -1.37%
95年	第1季 成長率	1,927 -8.91%	1,723 0.30%	149 4.50%	971.37 10.47%	24 -2.97%	1,250 0.99%
95年	9502 成長率	589 -1.06%	529 8.34%	46 12.72%	975.02 9.84%	7 -0.07%	364 1.79%
	9503 成長率	704 -12.74%	630 -2.24%	54 0.16%	971.75 12.24%	8 -4.84%	441 -2.13%
	9504 成長率	636 -11.28%	569 -3.82%	49 0.17%	970.78 8.74%	8 -5.25%	410 -6.24%

讀表說明：

- 1.資料來源：截至95.06.05明細彙總檔
- 2.藥局申報之案件數以0計，金額列入計算
- 3.醫療點數=申請點數+部分負擔
- 4.本總表醫療點數包含各"總額別"醫療申報資料及"其他非屬總額內"醫療

醫療點數統計_東區分局_總表

住診					合計
部分負擔 (百萬)	日數 (千)	數 (天)	平均每件 醫療點數	平均每日 (點)	醫療點數 (百萬)
152	1,199	13.02	37525.36	2881.81	8,373
162	1,250	13.09	38281.24	2924.86	8,775
6.31%	4.21%	0.54%	2.01%	1.49%	4.79%
164	1,362	13.88	42381.87	3053.21	9,753
1.61%	9.04%	6.04%	10.71%	4.39%	11.14%
164	1,373	14.43	46515.48	3223.15	10,539
-0.11%	0.74%	3.96%	9.75%	5.57%	8.07%
187	1,465	14.31	50119.93	3501.63	12,318
13.78%	6.75%	-0.83%	7.75%	8.64%	16.87%
191	1,483	14.65	52437.15	3578.8	12,905
2.42%	1.24%	2.38%	4.62%	2.20%	4.77%
45	355	14.42	52059.07	3608.96	3,143
2.49%	1.99%	2.78%	8.40%	5.40%	9.16%

51	376	14.51	52862.61	3643.63	3,320
10.99%	1.30%	-0.14%	6.19%	6.34%	9.08%
49	379	14.67	51983.77	3543.97	3,225
1.61%	1.08%	2.66%	2.35%	-0.28%	2.09%
46	373	15.01	52839.63	3520.23	3,217
-4.97%	0.64%	4.24%	2.03%	-2.12%	-0.58%
46	360	15.07	54211.41	3597.51	3,168
2.46%	1.36%	4.51%	4.13%	-0.32%	0.79%
14	111	15.31	52054.24	3399.3	952
14.40%	1.42%	1.46%	2.27%	0.76%	6.01%
16	125	14.77	53792.87	3642.55	1,141
-6.63%	1.72%	6.87%	2.67%	-3.95%	-2.16%
15	121	14.9	52334.35	3511.34	1,043
-6.53%	-2.72%	2.62%	-1.06%	-3.63%	-4.65%

申報資料之合計

表20-6 全民健康保險總額部門別醫療

年	月	門診				件數 (千)	申請點數 (百萬)
		件數 (千)	申請點數 (百萬)	部分負擔 (百萬)	平均每件 醫療點數		
90年	01-12	7,277	4,580	540	704	95	3,493
	成長率	0.23%	4.55%	0.49%	3.87%	3.68%	5.74%
91年	01-12	7,323	5,039	553	764	98	3,996
	成長率	0.63%	10.02%	2.53%	8.55%	2.81%	14.39%
92年	01-12	7,322	5,573	543	835	95	4,260
	成長率	-0.01%	10.59%	-1.93%	9.36%	-3.11%	6.61%
93年	01-12	8,083	6,624	563	889	102	4,944
	成長率	10.40%	18.87%	3.77%	6.46%	7.63%	16.06%
94年	01-12	8,238	7,003	593	922	101	5,117
	成長率	1.91%	5.72%	5.38%	3.71%	-1.10%	3.51%
94年	第1季	2,116	1,718	142	879	25	1,237
	成長率	8.35%	10.91%	3.92%	1.84%	-0.84%	7.68%
	第2季	2,137	1,805	146	913	26	1,317
	成長率	7.25%	10.64%	3.27%	2.62%	1.45%	7.60%

94年	第3季	1,950	1,730	151	965	26	1,294
	成長率	-1.95%	2.61%	8.21%	5.08%	-1.52%	0.76%
94年	第4季	2,035	1,749	153	935	25	1,269
	成長率	-5.31%	-0.43%	6.10%	5.68%	-3.46%	-1.37%
95年	第1季	1,927	1,723	149	971	24	1,250
	成長率	-8.91%	0.30%	4.50%	10.47%	-2.97%	0.99%
95年	9502	589	529	46	975	7	364
	成長率	-1.06%	8.34%	12.72%	9.84%	-0.07%	1.79%
	9503	704	630	54	972	8	441
	成長率	-12.74%	-2.24%	0.16%	12.24%	-4.84%	-2.13%
	9504	636	569	49	971	8	410
	成長率	-11.28%	-3.82%	0.17%	8.74%	-5.25%	-6.24%

讀表說明：

1. 資料來源：截至95.06.05明細彙總檔
2. 藥局申報之案件數以0計，金額列入計算
3. 醫療點數=申請點數+部分負擔
4. 本總表醫療點數包含各"總額別"醫療申報資料及"其他非屬總額內"

療點數統計_東區分局_總表

住診					合計
部分負擔 (百萬)	日數 (千)	平均日數 (天)	平均每件 醫療點數	平均每日 (點)	醫療點數 (百萬)
162 6.31%	1,250 4.21%	13 0.54%	38,281 2.01%	2,925 1.49%	8,775 4.79%
164 1.61%	1,362 9.04%	14 6.04%	42,382 10.71%	3,053 4.39%	9,753 11.14%
164 -0.11%	1,373 0.74%	14 3.96%	46,515 9.75%	3,223 5.57%	10,539 8.07%
187 13.78%	1,465 6.75%	14 -0.83%	50,120 7.75%	3,502 8.64%	12,318 16.87%
191 2.42%	1,483 1.24%	15 2.38%	52,437 4.62%	3,579 2.20%	12,905 4.77%
45 2.49%	355 1.99%	14 2.78%	52,059 8.40%	3,609 5.40%	3,143 9.16%
51 10.99%	376 1.30%	15 -0.14%	52,863 6.19%	3,644 6.34%	3,320 9.08%

49	379	15	51,984	3,544	3,225
1.61%	1.08%	2.66%	2.35%	-0.28%	2.09%
46	373	15	52,840	3,520	3,217
-4.97%	0.64%	4.24%	2.03%	-2.12%	-0.58%
46	360	15	54,211	3,598	3,168
2.46%	1.36%	4.51%	4.13%	-0.32%	0.79%
14	111	15	52,054	3,399	952
14.40%	1.42%	1.46%	2.27%	0.76%	6.01%
16	125	15	53,793	3,643	1,141
-6.63%	1.72%	6.87%	2.67%	-3.95%	-2.16%
15	121	15	52,334	3,511	1,043
-6.53%	-2.72%	2.62%	-1.06%	-3.63%	-4.65%

'醫療申報資料之合計